



CONIMS

Consórcio Intermunicipal de Saúde

PROCESSO N° 004/2024

INEXIGIBILIDADE DE LICITAÇÃO N° 003/2024

ORIGEM: CHAMAMENTO PÚBLICO 001/2023

OBJETO: Credenciamento de pessoas jurídicas para a realização de consultas de especialidades, exames clínicos/imagem, exames laboratoriais, procedimentos, biópsias, terapias e serviços complementares especializados.

CRENCIADO:

RIELAB LABORATORIO LTDA

ATO DE CONSÓRCIO **Resolução nº 059/2023**

Dispõe sobre o procedimento auxiliar do credenciamento, de que trata a Lei nº 14.133/2021, no âmbito do Consórcio Intermunicipal de Saúde – CONIMS.

O Presidente do Consórcio Intermunicipal de Saúde – CONIMS, Sr. Paulo Horn, no uso das atribuições que lhe são conferidas pelo Contrato de Consórcio e pelo Estatuto Social, bem como da necessidade de regulamentação específica diante das disposições da Lei Federal nº 14.133, 2021 (Lei de Licitações e Contratos Administrativo);

RESOLVE

Art. 1º Esta Resolução estabelece regras e diretrizes pertinentes ao procedimento auxiliar de credenciamento de que trata a Lei Federal nº 14.133, de 2021, no âmbito do Consórcio Intermunicipal de Saúde – CONIMS.

§1º. Na aplicação deste regulamento, serão observados os Princípios da Legalidade, da Impessoalidade, da Moralidade, da Publicidade, da Eficiência, do Interesse Público, da Probidade Administrativa, da Igualdade, do Planejamento, da Transparência, da Eficácia, da Segregação de Funções, da Motivação, da Vinculação ao Edital, do Julgamento Objetivo, da Segurança Jurídica, da Razoabilidade, da Competitividade, da Proporcionalidade, da Celeridade, da Economicidade e do Desenvolvimento Nacional Sustentável, assim como as disposições do Decreto-Lei nº 4.657, de 4 de setembro de 1942 (Lei de Introdução às Normas do Direito Brasileiro).

§ 2º Quando forem executados recursos da União decorrentes de transferências voluntárias, deverão ser observar os procedimentos regidos pelas normas federais.

Art. 2º Credenciamento é o processo administrativo de chamamento público em que a Administração Pública convoca interessados em prestar serviços ou fornecer bens para que, preenchidos os requisitos necessários, se credenciem para executar o objeto quando convocados.

§1º. O procedimento de credenciamento será conduzido por um agente de contratação ou comissão especial de credenciamento designada pela autoridade competente.

§2º - O credenciamento poderá ser utilizado para formar uma rede de prestadores de serviços e fornecedores, pessoas físicas ou jurídicas, nos casos em que a satisfação do interesse público estiver vinculada à possibilidade de contratação de qualquer um, de alguns ou de todos os credenciados, mediante o pagamento de valor previamente estabelecido pela Administração Municipal.

§3º O estabelecimento prévio do valor a ser pago pelo CONIMS poderá, justificadamente, ser dispensado nos casos de mercados fluidos, nos quais a flutuação constante do valor da

prestação e das condições de contratação inviabilize a seleção de interessado por meio de processo de licitação.

Art. 3º. O credenciamento poderá ser usado nas seguintes hipóteses de contratação:

I - paralela e não excludente: caso em que é viável e vantajosa para o CONIMS e/ou Municípios consorciados a realização de contratações simultâneas em condições padronizadas;

II - com seleção a critério de terceiros: caso em que a seleção do contratado está a cargo do beneficiário direto da prestação;

III - em mercados fluidos: caso em que a flutuação constante do valor da prestação e das condições de contratação inviabiliza a seleção de agente por meio de processo de licitação

§ 2º Na hipótese do inciso II:

I – o CONIMS definirá no edital o valor da contratação por serviço ou bem, que será o mesmo para todos os credenciados;

II – o contratado só poderá prestar serviços ou fornecer bens mediante prévia autorização do Consórcio.

§ 3º Na hipótese do inciso III:

I – o CONIMS poderá definir no edital a porcentagem de desconto a ser aplicada sobre o valor do objeto no momento da contratação, que será a mesma para todos os credenciados;

II – o CONIMS deverá registrar as cotações de mercado vigentes no momento da contratação.

Art. 4º Para as contratações paralelas e não excludentes, decorrentes de credenciamento no âmbito da Saúde, caso não se pretenda a convocação, ao mesmo tempo, de todos os credenciados para a execução do serviço ou fornecimento do bem, nos termos do inciso I do *caput* e inciso II do parágrafo único, do artigo 79, da Lei Federal nº 14.133, de 2021, deverão ser adotados, de forma combinada ou não, os seguintes critérios de distribuição de demanda na forma do respectivo Edital:

I – proximidade geográfica do fornecedor à residência do usuário a qual se destina o serviço ou bem;

II – maior brevidade da disponibilização do serviço ou bem ao usuário;

III – conveniência do atendimento em consonância com deslocamentos promovidos por TFD, e procedimentos concomitantes de mais de um usuário;

IV – distribuição proporcional da demanda à capacidade disponibilizada de cada fornecedor;

V – sorteio;

VI – outras formas devidamente justificadas.

§1º. Pode-se atribuir aos Municípios consorciados os atos de distribuição de demandas aos Credenciados contratados, observada a sua regulação em Edital, sem prejuízo da possibilidade de o CONIMS requisitar aos Municípios informações e apresentação de relatórios de produção e agendamentos.

§ 2º Caso não se pretenda a convocação, ao mesmo tempo, de todos os credenciados para a execução do serviço ou fornecimento do bem, o objeto será distribuído por sorteio, observando-se sempre o critério de rotatividade e as demais exigências do Edital.

§ 3º. O Interessado que se descredenciar poderá requerer novo credenciamento para o mesmo ou outro objeto a ser contratado.

§ 4º O sorteio de demanda será formalizado em lista, disponibilizada pelo CONIMS em seu sítio eletrônico oficial, na forma do respectivo Edital.

Da Concessão do Credenciamento e da Contratação

Art. 5º - O edital de chamamento público para credenciamento deverá ser elaborado considerando as peculiaridades da respectiva hipótese legal de cabimento, disciplinando, conforme o caso, sobre:

- I - condições gerais de ingresso;
- II - exigências específicas de qualificação técnica;
- III - regras de contratação;
- IV - valores fixados para a remuneração ou forma de cálculo do valor a ser pago;
- V - critério para distribuição de demandas;
- VI - formalização da contratação;
- VII - recusa em contratar e sanções cabíveis;
- VIII - minuta de instrumento de contrato;
- IX - modelos de declarações; e
- X - outros aspectos relevantes.

Parágrafo único - O edital de credenciamento será mantido à disposição para acesso público no sítio eletrônico oficial, sendo admitido o credenciamento enquanto perdurar a necessidade de contratação, não sendo necessária a sua publicação a cada exercício, prorrogando-se automaticamente.

Art. 6º. O interessado que atender a todos os requisitos previstos no edital, se habilitado, será credenciado junto ao CONIMS, encontrando-se apto a ser contratado para executar o objeto quando convocado.

§1º. Será vedada a participação de pessoas físicas ou jurídicas cumprindo sanção que as impeça de participar de licitações ou ser contratada pela Administração Pública.

§2º Fica admitida a subscrição de atos, inclusive o Contrato, pela via digital, desde que observadas as formalidades da lei regente.

§3º O processo de formalização do Contrato será pela via da inexigibilidade de licitação, prevista no inciso IV, do art. 74, da Lei Federal nº 14.133, de 2021, podendo ser firmado contrato de prestação de serviços ou processado por sistema de registro de preços

Art. 7º. Conforme previsão em Edital, o CONIMS poderá exigir prestação de garantia nas contratações oriundas do credenciamento.

§1º. A garantia somente será liberada após cientificada a integralidade do cumprimento da obrigação contratada e desde que não haja outras pendências do Credenciado contratado.

§2º No caso da utilização da garantia pelo CONIMS, por terem sido aplicadas penalidades pecuniárias em regular processo administrativo, o Credenciado deverá repor a garantia no montante original, sob pena de rescisão contratual e descredenciamento, sem prejuízo da apuração de responsabilidades.

§3º É vedado o cometimento a terceiros do objeto contratado sem autorização expressa da Administração.

Da Manutenção do Credenciamento

Art. 8º A qualquer momento e, obrigatoriamente, a cada nova prorrogação de vigência contratual, o CONIMS, poderá convocar por ofício os credenciados para nova análise de

documentação, quando serão exigidos os documentos que comprovem a manutenção das condições apresentadas quando do cadastramento, sob pena de descredenciamento.

Art. 9º. O credenciamento não estabelece a obrigação do CONIMS de efetivar a contratação, face à sua precariedade, nem de manter o respectivo contrato até o seu vencimento.

Do Cancelamento do Credenciamento

Art. 10. O credenciado que deixar de cumprir às exigências deste Regulamento, do edital de credenciamento e dos contratos firmados com a Administração será descredenciado para a execução de qualquer objeto, sem prejuízo das sanções previstas nos arts. 156 e seguintes da Lei Federal nº 14.133, de 2021.

Art. 11. O credenciado poderá, a qualquer tempo, solicitar seu descredenciamento mediante o envio de solicitação escrita ao órgão ou entidade contratante, observadas as condições do Edital.

Das Obrigações do Credenciado

Art. 12. São obrigações do credenciado contratado:

I - executar os termos do instrumento contratual ou da ordem de serviço ou fornecimento de bens em conformidade com as especificações básicas constantes do edital;

II - ser responsável, em relação aos seus técnicos e ao serviço, por todas as despesas decorrentes da execução dos instrumentos contratuais, tais como: salários, encargos sociais, taxas, impostos, seguros, seguro de acidente de trabalho, transporte, hospedagem, alimentação e outros que venham a incidir sobre o objeto do contrato decorrente do credenciamento;

III - responder por quaisquer prejuízos que seus empregados ou prepostos vierem a causar ao patrimônio do órgão ou entidade contratante ou a terceiros, decorrentes de ação ou omissão culposa ou dolosa, procedendo imediatamente aos reparos ou indenizações cabíveis e assumindo o ônus decorrente;

IV - manter, durante o período de vigência do contrato, todas as condições que ensejaram o credenciamento, em especial no que tange à regularidade fiscal e capacidade técnico-operacional, quando couber;

V - justificar ao órgão ou entidade contratante eventuais motivos de força maior que impeçam a realização do serviço ou o fornecimento do bem, objeto do contrato;

VI - responsabilizar-se integralmente pela execução do contrato, nos termos da legislação vigente, sendo-lhe proibida a subcontratação do objeto sem previsão editalícia e autorização expressa do CONIMS;

VII - conduzir os trabalhos em harmonia com as atividades do local de execução do Contrato, de modo a não causar transtornos, quando for o caso;

VIII - manter as informações e dados a que tiver acesso, mantidos pelo CONIMS ou seus Municípios consorciados, em caráter de absoluta confidencialidade e sigilo, proibida a sua divulgação para terceiros, por qualquer meio;

Parágrafo único. Quando o CONIMS vier a ser demandado, em qualquer esfera, por atos praticados pelo Credenciado, além de obrigatória a ação de regresso em face do Contratado,



caso haja condenação do CONIMS, deve ser aberto processo administrativo apuratório, ainda que já rescindido o Contrato.

Art. 13. Ficam convalidados os Editais de credenciamento e respectivos contratos já lançados com fundamento na Lei Federal nº 14.133, de 2021, que se adequem às exigências desta Resolução.

Art. 14º Esta Resolução entra em vigor na data da sua publicação.

Pato Branco/PR, 27 de março de 2023.

PAULO HORN
Presidente do CONIMS

ATO DE CONSÓRCIO N.º 003/2024

Dispõe sobre a nomeação da Comissão de Contratação Permanente, na forma da Lei Federal nº 14.133 de 2021.

O Presidente do Consórcio Intermunicipal de Saúde, Senhor Paulo Horn, no uso das atribuições que lhe são conferidas pelo Protocolo de Intenções, Estatuto Social e Contrato de Consórcio Público:

CONSIDERANDO as disposições da Lei Federal nº 14.133/02, de 2021, das Resoluções nº 059/2023 e nº 60/2023 do CONIMS e a necessidade da designação de Comissão de Contratação Permanente para instruir os Procedimentos Auxiliares e os Procedimentos de contratação direta.

RESOLVE:

Art. 1º Indicar a Comissão de Contratação Permanente, conforme segue:

NOME	CPF	FUNÇÃO
LHUANNA GABRIELA VARDANEGA PERICO	079.734.929 (...)	Presidente
SANDRA FIM	903.809.599 (...)	Membro
VANESSA FATIMA DA CRUZ	089.198.419 (...)	Membro
ISABEL CRISTINA VAZATA	035.954.349 (...)	Presidente Substituto

Parágrafo único. A Comissão de Contratação Permanente poderá solicitar a qualquer momento esclarecimentos e parecer de profissionais de diversas áreas, a fim de sanar dúvidas técnicas pertinentes à elaboração e avaliação das peças dos procedimentos, quando o objeto assim exigir.

Art. 2º Em cada novo Procedimento Auxiliar e Contratação Direta, devem ser observadas as hipóteses de impedimentos/suspeições de que trata a Resolução CONIMS nº 60/2023 e o princípio da segregação de funções.

Art. 3º As nomeações de que trata este ato se limitam aos procedimentos auxiliares de credenciamento, pré-qualificação e registro cadastral, bem como de contratação direta por dispensa e inexigibilidade, regidos pela Lei Federal 14.133/2021.

Art. 4º Revogar a resolução nº 172/2023 de 21 de agosto de 2023.

Art. 5º Este ato entra em vigor na data de sua publicação, com efeitos retroativos a 01 de janeiro de 2024.

Pato Branco/PR, 09 de janeiro de 2024.

(assinado digitalmente)
PAULO HORN
PRESIDENTE

Assinantes

✓ PAULO HORN

Assinou em 09/01/2024 às 15:14:19 com Certificado Digital Qualificado, emitido em nome de PAULO HORN com o CPF ***.075.529-**, nos termos do § 1º do art. 10 da Medida Provisória nº 2.200-2, de 24 de agosto de 2001.

Eu, PAULO HORN, estou ciente das normas descritas na Lei nº 14.063/2020, no que se refere aos tipos de assinaturas consideradas como válidas para a prática de atos e interações pelos Entes Públicos.

Veracidade do documento



Documento assinado digitalmente.

Verifique a veracidade utilizando o QR Code ao lado ou acesse o site **verificador-assinaturas.plataforma.betha.cloud** e insira o código abaixo:

Q2V

4QK

XYZ

6LD

REQUERIMENTO PARA INSCRIÇÃO NO CREDENCIAMENTO

Ao Consórcio Intermunicipal de Saúde – CONIMS - Pato Branco – PR Setor de Licitações e Contratos

O interessado abaixo qualificado requer sua inscrição no **Credenciamento de pessoas jurídicas para a realização de consultas de especialidades, exames clínicos/imagem, exames laboratoriais, procedimentos, biópsias, terapias e serviços complementares especializados** Nº 001/2023 divulgado pelo **CONIMS**, nos termos do presente Edital e seus anexos:

Razão Social: Rielab Laboratório Ltda

CNPJ: 05.596.068/0002-80

Telefone Pessoal: 46 984120510 Telefone Comercial: 46 3242-3677

E-mail: contato@rielab.com.br

Endereço: Avenida Iguazu nº 735 Bairro: Centro

CEP: 85565-000 Cidade: Sulina Estado: Paraná

Insc. Estadual: Isento Inscr. Municipal: 4596-0

Dados bancários (PESSOA JURÍDICA) Banco: Caixa Econômica Federal Ag:1932

Conta Corrente n.º 904-5

Procedimentos/Exames/Consultas (relacionar de acordo com os itens e descrição do Edital)

Código	Descrição	Valor Unitário	Quantidade Anual
02.02.01.002-3	DETERMINACAO DE CAPACIDADE DE FIXACO DO FERRO	R\$ 6,00	360
02.02.01.004-0	DETERMINACAO DE CURVA GLICEMICA (2 DOSAGENS)	R\$ 7,26	120
02.02.01.007-4	DETERMINACAO DE CURVA GLICEMICA CLASSICA (5 DOSAGENS)	R\$ 10,00	50
02.02.01.011-2	DOSAGEM DE ACIDO ASCORBICO	R\$ 31,00	120
02.02.01.012-0	DOSAGEM DE ACIDO URICO	R\$ 2,50	2400
02.02.01.016-3	DOSAGEM DE ALFA-1-GLICOPROTEINA ACIDA	R\$ 7,36	200
02.02.01.018-0	DOSAGEM DE AMILASE	R\$ 3,90	180
02.02.01.020-1	DOSAGEM DE BILIRRUBINA TOTAL E FRACOES	R\$ 2,70	1200
02.02.01.021-0	DOSAGEM DE CALCIO	R\$ 2,70	1200
02.02.01.022-8	DOSAGEM DE CALCIO IONIZAVEL	R\$ 4,74	60
02.02.01.027-9	DOSAGEM DE COLESTEROL HDL	R\$ 4,74	3600
02.02.01.028-7	DOSAGEM DE COLESTEROL LDL	R\$ 4,74	3600
02.02.01.029-5	DOSAGEM DE COLESTEROL TOTAL	R\$ 2,50	6000
02.02.01.031-7	DOSAGEM DE CREATININA	R\$ 2,50	7200
02.02.01.032-5	DOSAGEM DE CREATINOFOSFOQUINASE (CPK)	R\$ 5,00	240
02.02.01.033-3	DOSAGEM DE CREATINOFOSFOQUINASE FRACAO MB	R\$ 5,36	24
02.02.01.036-8	DOSAGEM DE DESIDROGENASE LATICA	R\$ 5,00	720
02.02.01.038-4	DOSAGEM DE FERRITINA	R\$ 15,59	720

02.02.01.039-2	DOSAGEM DE FERRO SERICO	R\$ 3,51	480
02.02.01.040-6	DOSAGEM DE FOLATO	R\$ 15,65	240
02.02.01.042-2	DOSAGEM DE FOSFATASE ALCALIN	R\$ 2,70	2400
02.02.01.043-0	DOSAGEM DE FOSFORO	R\$ 2,80	60
02.02.01.046-5	DOSAGEM DE GAMA-GLUTAMIL- TRANSFERASE (GAMA GT)	R\$ 4,74	3600
02.02.01.047-3	DOSAGEM DE GLICOSE	R\$ 2,70	6000
02.02.01.050-3	DOSAGEM DE HEMOGLOBINA GLICOSILADA	R\$ 7,86	3600
02.02.01.055-4	DOSAGEM DE LIPASE	R\$ 4,50	24
02.02.01.056-2	DOSAGEM DE MAGNESIO	R\$ 2,70	24
02.02.01.060-0	DOSAGEM DE POTASSIO	R\$ 2,50	3600
02.02.01.061-9	DOSAGEM DE PROTEINAS TOTAIS	R\$ 1,40	720
02.02.01.062-7	DOSAGEM DE PROTEINAS TOTAIS E FRACOS	R\$ 2,50	1440
02.02.01.063-5	DOSAGEM DE SODIO	R\$ 2,50	1200
02.02.01.064-3	DOSAGEM DE TRANSAMINASE GLUTAMICO-OXALACETICA (TGO)	R\$ 2,70	3600
02.02.01.065-1	DOSAGEM DE TRANSAMINASE GLUTAMICO-PIRUVICA (TGP)	R\$ 2,70	3600
02.02.01.066-0	DOSAGEM DE TRANSFERRINA	R\$ 8,24	360
02.02.01.067-8	DOSAGEM DE TRIGLICERIDEOS	R\$ 4,74	6000
02.02.01.069-4	DOSAGEM DE UREIA	R\$ 2,50	6000
02.02.01.070-8	DOSAGEM DE VITAMINA B12	R\$ 15,24	720
02.02.01.072-4	ELETROFORESE DE PROTEINAS	R\$ 8,84	48
02.02.01.076-7	DOSAGEM DE 25 HIDROXIVITAMINA D	R\$ 15,24	750
02.02.02.002-9	CONTAGEM DE PLAQUETAS	R\$ 5,00	3600
02.02.02.003-7	CONTAGEM DE RETICULOCITOS	R\$ 5,46	360
02.02.02.013-4	DETERMINACAO DE TEMPO DE TROMBOPLASTINA PARCIAL ATIVADA (TTP ATIVADA)	R\$ 5,77	720
02.02.02.014-2	DETERMINACAO DE TEMPO E ATIVIDADE DA PROTROMBINA (TAP)	R\$ 4,50	1440
02.02.02.015-0	DETERMINACAO DE VELOCIDADE DE HEMOSSDIMENTACAO (VHS)	R\$ 3,00	1440
02.02.02.029-0	DOSAGEM DE FIBRINOGENIO	R\$ 9,21	24
02.02.02.030-4	DOSAGEM DE HEMOGLONINA	R\$ 1,53	120
02.02.02.035-5	ELETROFORESE DE HEMOGLOBINA	R\$ 7,73	24
02.02.02.036-3	ERUTRIGRANA (ERITROCITOS, HEMOGLOBINA, HEMATOCRITO)	R\$ 2,73	120
02.02.02.037-1	HEMATOCRITO	R\$ 1,53	120
02.02.02.038-0	HEMOGRAMA COMPLETO	R\$ 5,50	12000
02.02.02.039-8	LEUCOGRAMA	R\$ 2,73	360
02.02.02.053-3	TESTE DE HAM (HEMOLISE ACIDA)	R\$ 3,91	200
02.02.02.054-1	TESTE DIRETO DE ANTIGLOBULINA HUMANA (TAD)	R\$ 2,73	240
02.02.02.055-0	DOSAGEM DE PROTEINA C FUNCIONAL	R\$ 65,00	350
02.02.02.056-8	DOSAGEM DE PROTEINA S FUNCIONAL	R\$ 100,00	300
02.02.03.006-7	DETERMINAÇÃO DE COMPLEMENTO (CH50)	R\$ 18,50	60
02.02.03.007-5	DETERMINACAO DE FATOR REUMATOIDE	R\$ 3,50	720
02.02.03.008-3	DETERMINACAO QUANTITATIVA DE PROTEINA C REATIVA	R\$ 11,10	480
02.02.03.009-1	DOSAGEM DE ALFA-FETOPROTEINA	R\$ 15,06	360
02.02.03.010-5	DOSAGEM DE ANTIGENO	R\$ 16,42	3600

	PROSTATICO ESPECIFICO (PSA)		
02.02.03-011-3	DOSAGEM DE BETA-2-MICROGLOBULINA	R\$ 19,38	100
02.02.03.012-1	DOSAGEM DE COMPLEMENTO C3	R\$ 17,16	200
02.02.03-013-0	DOSAGEM DE COMPLEMENTO C4	R\$ 17,16	200
02.02.03.015-6	DOSAGEM DE IMUNOGLOBULINA A (IGA)	R\$ 17,16	240
02.02.03.016-4	DOSAGEM DE IMUNOGLOBULINA (IGE)	R\$ 10,00	240
02.02.03.018-0	DOSAGEM DE IMUNOGLOBULINA M (IGM)	R\$ 17,16	240
90.01.01.233-0	PESQUIS DE ANTICORPOS ANTI-DNA (DUPLAS HELICE) OU NATIVO	R\$ 18,00	60
02.02.03.020-2	DOSAGEM DE PROTEINA C REATIVA	R\$ 3,80	1200
02.02.03.030-0	PESQUISA DE ANTICORPOS ANTI-HIV-1 + HIV-2 (ELISA)	R\$ 12,00	2400
02.02.03.034-2	PESQUISA DE ANTICORPOS ANTI-SM	R\$ 17,16	240
02.02.03.035-0	PESQUISA DE ANTICORPOS ANTI-SS-A (RO)	R\$ 21,50	240
02.02.03.036-9	PESQUISA DE ANTICORPOS ANTI-SS-B (LA)	R\$ 21,50	240
02.02.03.047-4	PESQUISA DE ANTICORPOS ANTIESTREPTOLISINA O (ASLO)	R\$ 2,83	1200
02.02.03.055-5	PESQUIS DE ANTICORPOS ANTIMICROSSOMAS	R\$ 20,59	120
02.02.03.059-8	PESQUISA DE ANTICORPOS ANTINUCLEO	R\$ 17,16	480
02.02.03.062-8	PESQUISA DE ANTICORPOS ANTITIREOGLOBULINA	R\$ 17,16	240
02.02.03.063-6	PESQUISA DE ANTICORPOS CONTRA ANTIGENO DE SUPERFICIE DO VIRUS DA HEPATITE B (ANTI-HBS)	R\$ 18,55	1800
02.02.03.064-4	PESQUISA DE ANTICORPOS CONTRA ANTIGENO E DO VIRUS DA HEPATITE B (ANTI-HBE)	R\$ 18,55	120
02.02.03.067-9	PESQUISA DE ANTICORPOS CONTRA O VIRUS DA HEPATITE C (ANTI-HCV)	R\$ 18,55	2400
02.02.03.074-1	PESQUISA DE ANTICORPOS IGG ANTICOMEGALOVIRUS	R\$ 13,00	240
02.02.03.075-0	PESQUISA DE ANTICORPOS IGG ANTILEISHMANIAS	R\$ 13,24	120
02.02.03.076-8	PESQUISA DE ANTICORPOS IGG ANTITOXOPLASMA	R\$ 16,97	1200
02.02.03.078-4	PESQUISA DE ANTICORPOS IGG E IGM CONTRA ANTIGENO CENTRAL DO VIRUS DA HEPATITE B (ANTI-HBC-TOTAL)	R\$ 18,55	720
90.01.01.027-0	PESQUISA DE ANTICORPOS IGG CONTRA ARBOVIRUS PARA CHIKUNGUNYA	R\$ 106,00	30
90.01.01.028-0	PESQUISA DE ANTICORPOS IGG CONTRA ARBOVIRUS PARA DENGUE	R\$ 42,60	30
02.02.03.080-6	PESQUISA DE ANTICORPOS IGG CONTRA O VIRUS DA HEPATITE A (HAV-IGG)	R\$ 18,55	240
02.02.03.081-4	PESQUISA DE ANTICORPOS IGG CONTRA O VIRUS DA RUBEOLA	R\$ 17,16	120
02.02.03.083-0	PESQUISA DE ANTICORPOS IGG CONTRA O VIRUS EPSTEIN-BARR	R\$ 17,16	240
02.02.03.084-9	PESQUISA DE ANTICORPOS IGG CONTRA O VIRUS HERPES SIMPLES	R\$ 24,55	30
02.02.03.085-7	PESQUISA DE ANTICORPOS IGM ANTICITOMEGALOVIRUS	R\$ 13,00	240

02.02.03.087-3	PESQUISA DE ANTICORPOS IGM ANTITOXOPLASMA	R\$ 18,55	1200
02.02.03.089-0	PESQUISA DE ANTICORPOS IGM CONTRA ANTIGENO CENTRAL DO VIRUS DA HEPATITE B (ANTI-HBC-IGM)	R\$ 18,55	720
90.01.01.054-0	PESQUISA DE ANTICORPOS IGM CONTRA ARBOVIRUS PARA DENGUE	R\$ 42,60	30
02.02.03.091-1	PESQUISA DE ANTICORPOS IGM CONTRA O VIRUS DA HEPATITE A (HAV-IGG)	R\$ 18,55	240
02.02.03.092-0	PESQUISA DE ANTICORPOS IGM CONTRA O VIRUS DA RUBEOLA	R\$ 17,16	120
02.02.03.094-6	PESQUISA DE ANTICORPOS IGM CONTRA O VIRUS EPSTEIN-BARR	R\$ 17,16	240
02.02.03.096-2	PESQUISA DE ANTIGENO CARCINOEMBRIONARIO (CEA)	R\$ 13,35	240
02.02.03.097-0	PESQUISA DE ANTIGENO DE SUPERFICIE DO VIRUS DA HEPATITE B (HBSAG)	R\$ 18,55	2400
02.02.03.098-9	PESQUISA DE ANTIGENO E DO VIRUS DA HEPATITE B (HBEAG)	R\$ 18,55	240
90.01.01.384-0	IGE ESPECIFICO PARA ÁCAROS	R\$ 33,56	130
90.01.01.398-0	IGE ESPECIFICO PARA ALIMENTOS: ADITIVOS E CONSERVANTES E DIVERSOS	R\$ 57,20	80
90.01.01.395-0	IGE ESPECIFICO PARA ALIMENTOS: AVES E OVOS	R\$ 33,80	80
90.01.01.396-0	IGE ESPECIFICO PARA ALIMENTOS: CARNE	R\$ 45,15	80
90.01.01.393-0	IGE ESPECIFICO PARA ALIMENTOS: MARISCOS OMOLUSCOS	R\$ 56,80	80
90.01.01.392-0	IGE ESPECIFICO PARA ALIMENTOS: TEMPEROS	R\$ 72,0	80
90.01.01.362-0	IGE ESPECIFICO PARACOMPONENTES ALERGICOS	37,40	80
90.01.01.389-0	IGE ESPECIFICO PARA DROGAS	R\$ 39,20	80
90.01.01.385-0	IGE ESPECIFICO PARA POEIRA DOMESTICA	R\$ 38,65	80
90.01.01.368-0	IGE ESPECIFICO PARA PÓLEN DE ERVAS DANINHAS	R\$ 40,45	80
90.01.01.367-0	IGE ESPECIFICO PARA PÓLEN DE GRAMÍNEAS	R\$ 33,48	80
02.02.03.112-8	TESTE FTA-ABS IGG P/ DIAGNOSTICO DA SIFILIS	R\$ 13,00	60
02.02.03.111-0	TESTE NÃO TREPONEMICO P/ DETECÇÃO DE SIFILIS	R\$ 4,00	750
02.02.03.113-6	TESTE FTA-ABS IGM P/ DIAGNOSTICO DA SIFILIS	R\$ 13,00	60
02.02.03.117-9	TESTE NÃO TREPONEMICO P/ DETECÇÃO DE SIFILIS EM GESTANTES	R\$ 4,00	950
02.02.03.118-7	DOSAGEM DE ANTICORPOS ANTITRANSGLUTAMINASE RECOMBINANTE HUMANO IGA	R\$ 39,50	50
02.02.03.120-9	DOSAGEM DE TROPONINA	R\$ 9,00	55
02.02.03.121-7	DOSAGEM DE ANTIGENO CA 125	R\$ 13,50	240
02.02.04.005-4	PESQUISA DE ENTEROBIUS VERMICULARES (OXIURIUS OXIURA)	R\$ 1,65	12
02.02.04.006-2	PESQUISA DE EOSINOFILOS	R\$ 1,65	15
02.02.04.009-7	PESQUISA DE LEUCOCITOS NAS FEZES	R\$ 1,65	24

02.02.04.010-0	PESQUISA DE LEVEDRUAS NAS FEZES	R\$ 1,65	24
02.02.04.014-3	PESQUIS DE SANGUE OCULTO NAS FEZES	R\$ 11,80	720
02.02.05.001-7	ANALISE DE CARACTERES FISICOS, ELEMENTOS E SEDIMENTO DA URINA	R\$ 5,00	8500
02.02.05.002-5	CLEARANCE DE CREATININA	R\$ 4,91	360
02.02.05.009-2	DOSAGEM DE MICROALBUMINA NA URINA	R\$ 10,50	1200
02.02.05.011-4	DOSAGEM DE PROTEINAS (URINA DE 24 HORAS)	R\$ 3,50	240
02.02.06.004-7	DOSAGEM DE 17-LFA-HIDROXIPROGESTERONA	R\$ 12,50	60
02.02.06.008-0	DOSAGEM DE ANDRENOCORTICOTROFICO (ACTH)	R\$ 18,36	120
02.02.06.011-0	DOSAGEM DE ANDROSTENEDIONA	R\$ 11,53	24
02.02.06.012-8	DOSAGEM DE CALCITONINA	R\$ 17,89	50
02.02.06.013-6	DOSAGEM DE CORTISOL	R\$ 10,00	360
02.02.06.014-4	DOSAGEM DE DEHIDROEPIANDROSTERONA (DHEA)	R\$ 14,06	120
02.02.06.015-2	DOSAGEM DE DIHIDROTESTOTERONA (DHT)	R\$ 24,60	120
02.02.06.016-0	DOSAGEM DE ESTRADIOL	R\$ 10,15	180
02.02.06.017-9	DOSAGEM DE ESTRIOL	R\$ 11,55	120
02.02.06.018-7	DOSAGEM DE ESTRONA	R\$ 15,01	120
02.02.06.019-5	DOSAGEM DE GASTRINA	R\$ 17,61	100
02.02.06.021-7	DOSAGEM DE GONODOTROFINA CORIONICA HUMANA (HCG, BETA HCG)	R\$ 10,00	1200
02.02.06.022-5	DOSAGEM DE HORMONIO DE CRESCIMENTO (HGH)	R\$ 10,21	360
02.02.06.023-3	DOSAGEM DE HORMONIO FOLICULO-ESTIMULANTE (FSH)	R\$ 10,00	720
02.02.06.024-1	DOSAGEM DE HORMONIO LUTEINIZANTE (LH)	R\$ 10,00	720
02.02.06.025-0	DOSAGEM DE HORMONIO TIREOSTIMULANTE (TSH)	R\$ 9,86	3600
02.02.06.026-8	DOSAGEM DE INSULINA	R\$ 10,50	120
02.02.06.027-6	DOSAGEM DE PARATORMONIO	R\$ 43,13	240
02.02.06.028-4	DOSAGEM DE PEPTIDEO C	R\$ 15,35	120
02.02.06.029-2	DOSAGEM DE PROGESTERONA	R\$ 10,22	360
02.02.06.030-6	DOSAGEM DE PROLACTINA	R\$ 10,50	240
02.02.06.032-2	DOSAGEM DE SOMATOMEDINA (IGF1)	R\$ 19,96	240
02.02.06.033-0	DOSAGEM DE SULFATO DE HIDROEPIANDROSTERONA (DHEAS)	R\$ 14,00	240
02.02.06.034-9	DOSAGEM DE TESTOSTERONA	R\$ 10,43	240
02.02.06.035-7	DOSAGEM DE TESTOSTERONA LIVRE	R\$ 13,11	240
02.02.06.036-5	DOSAGEM DE TIREOGLOBULINA	R\$ 15,35	240
02.02.06.037-3	DOSAGEM DE TIROXINA (T4)	R\$ 9,64	1200
02.02.06.038-1	DOSAGEM DE TIROXINA LIVRE (T4 LIVRE)	R\$ 11,60	3600
02.02.06.039-0	DOSAGEM DE TRIIODOTIRONINA (T3)	R\$ 9,58	1200
02.02.07.005-0	DOSAGEM DE ACIDO VALPROICO	R\$ 20,35	60
02.02.07.008-5	DOSAGEM DE ALUMINIO	R\$ 27,50	24
02.02.07.012-3	DOSAGEM DE BARBITURATOS	R\$ 18,79	60
02.02.07.015-8	DOSAGEM DE CARBAMAZEPINA	R\$ 17,53	24

02.02.07.017-4	DOSAGEM DE CHUMBO	R\$ 8,83	25
02.02.07.018-2	DOSAGEM DE CICLOSPORINA	R\$ 58,61	12
02.02.07.019-0	DOSAGEM DE COBRE	R\$ 10,04	150
02.02.07.022-0	DOSAGEM DEFENITOINA	R\$ 35,22	50
02.02.07.025-5	DOSAGEM DE LITIO	R\$ 3,50	40
02.02.07.035-2	DOSAGEM DE ZINCO	R\$ 15,65	720
02.02.08.001-3	ANTIBIOGRAMA	R\$ 11,98	1800
02.02.08.003-0	ANTIBIOGRAMA P/ MICOBACTÉRIAS	R\$ 13,33	180
02.02.08.004-8	BACILOSCOPIA DIRETA P/ BAAR TUBERCULOSE (DIAGNÓSTICA)	R\$ 4,20	360
02.02.08.006-4	BACILOSCOPIA DIRETA P/ BAAR TUBERCULOSE (CONTROLE)	R\$ 4,20	360
02.02.08.007-2	BACTERIOSCOPIA (GRAM)	R\$ 5,60	8500
02.02.08.008-0	CULTURA DE BACTERIAS P/ IDENTIFICAÇÃO	R\$ 10,89	1920
90.01.01.346-0	PESQUIS DE ANTICORPOS IGG ANTILEPTOSPIRAS (LEPTOSPIROSE)	R\$ 40,00	120
90.01.01.345-0	PESQUISA DE ANTICORPOS IGM ANTILEPTOSPIRAS (LEPTOSPIROSE)	R\$ 40,00	120
02.02.09.030-2	PROVA DOLATEXP/ PESQUISA DO FATOR REUMATOIDE	R\$ 3,69	250
02.02.10.020-0	SEQUENCIAMENTO COMPLETO DO EXOMA	R\$ 7.860,00	1
02.02.12.002-3	DETERMINACAO DIRETA EREVERSA DE GRUPO ABO	R\$ 2,74	1440
02.02.12.006-6	PESQUISA DE ANTICORPOS SERICOS IRREGULARES 37OC	R\$ 5,79	120
02.02.12.007-4	PESQUIS DE ANTICORPOSSERICOS IRREGULARES A FRIO	R\$ 5,79	120
02.02.12.008-2	PESQUISA DE FATOR RH (INCLUI D FRACO)	R\$ 2,74	1440
02.02.12.009-0	TESTE INDIRETO DE ANTIGLOBULINA HUMANA (TIA)	R\$ 8,19	240
90.01.01.125-0	ANCA	R\$ 35,00	360
90.01.01.123-0	ANTICENTROMERO	R\$ 27,30	360
90.01.01.121-0	ANTICOAGULANTE LUPICO	R\$ 37,90	360
90.01.01.210-0	ANTICORPO ANTIRRECEPTOR DA ACETILCOLINA	R\$ 255,50	35
90.01.01.180-0	ANTICORPO/ACIDO ANTIENDOMISIO	R\$ 30,80	600
90.01.01.183-0	AVIDEZ PARA TOXOPLASMOSE	R\$ 39,00	60
90.01.01.400-0	BARTONELLA HENSELAE IGG	R\$ 350,00	5
90.01.01.401-0	BARTONELLA HENSELAE IGM	R\$ 350,00	5
90.01.01.459-0	BRCA1 e BRCA2 – SEQUENCIAMENTO GENICO COMPLETO	R\$ 2.600,00	2
90.01.01.119-0	CA 153	R\$ 28,00	360
90.01.01.120-0	CA 199	R\$ 28,00	480
90.01.01.149-0	CALPROTECTINA FECAL	R\$ 90,0	5
90.01.01.196-0	CAPTURA HIBRIDA HPV	R\$ 180,80	15
90.01.01.177-0	COBRE URINARIO	R\$ 14,00	24
90.01.01.359-0	DIMERO-D	R\$ 95,00	150
90.01.01.193-0	DOSAGEM DE CLORO	R\$ 5,50	150
90.01.01.331-0	DOSAGEM DE HOMOCISTEINA SERICA	R\$ 30,00	120
90.01.01.215-0	DOSAGEM DE TOPIRAMATO	R\$ 399,00	120
90.01.01.254-0	FATOR V DE LEIDEN	R\$ 150,00	60
90.01.01.124-0	FRUTOSAMINA	R\$ 11,0	120

90.01.01.158-0	IGFBP3	R\$ 58,73	240
90.01.01.172-0	IGG (P/ IMUNOGLOBULINA)	R\$ 18,06	720
90.01.01.461-0	NIPT- TESTE PRÉ NATAL NÃO INVASIVO (PANORAMA BÁSICO)	R\$ 2.800,00	2
90.01.01.176-0	PSA LIVRE	R\$ 28,00	1200
90.01.01.118-0	SELENIO	R\$ 47,60	60
90.01.01.112-0	SOROLOGIA P/ CAXUMBA (IGG)	R\$ 30,31	12
90.01.01.113-0	SOROLOGIA P/ CAXUMBA (IGM)	R\$ 39,48	12
90.01.01.203-0	SOROLOGIA P/ VARICELA (IGG)	R\$ 70,00	12
90.01.01.202-0	SOROLOGIA P/ VARICELA (IGM)	R\$ 56,00	12
90.01.01.088-0	TESTE GENETICO DE INTOLERANCIA A LACTOSE	R\$ 91,00	100
90.01.01.220-0	TESTERÁPIDO PARA VÍRUS SARS-CoV-2 DETECÇÃO DE ANTÍGENO (COVID19)	R\$ 180,00	15
90.01.01.117-0	TRAB	R\$ 39,20	60
90.01.01.122-0	TRIIODOTIRONINA LIVRE (T3 LIVRE)	R\$ 11,20	240
90.01.01.178-0	HLAB – 27	R\$ 74,00	60
02.02.01.013-9	Dosagem de ácido Vanilmandelico	R\$ 9,00	10
02.02.01.026-0	Dosagem de cloreto	R\$ 4,10	10
02.02.03.032-6	Pesquisa de anticorpos anti ribonucleoproteína (RNP)	R\$ 17,16	15
02.02.03.052-0	Pesquisa de anticorpos antiinsulina	R\$ 24,02	10
02.02.03.058-0	Pesquisa de anticorpos antimusculo liso	R\$ 17,16	20
02.02.03.095-4	Pesquisa de anticorpos igm contra o vírus herpes simples	R\$ 17,16	20
90.01.01.386-0	Ige específico para insetos e venenos de insetos	R\$ 36,76	20
90.01.01.369-0	Ige específicos para pólen de árvores	R\$ 33,80	20
02.02.01.030-9	Dosagem de Colinesterase	R\$ 4,10	50
02.02.03.027-0	Pesquisa de Anticorpos Anti-DNA	R\$ 14,68	20
02.02.05.004-1	Clearence de ureia	R\$ 3,51	15

Local da prestação do serviço: **Rielab Laboratório Ltda - Sulina**

Horários e dias que o prestador disponibilizará para o atendimento aos serviços:

Dia da Semana	Manhã	
	Horário Inicial	Horário Final
Segunda-feira	07:30	11:30
Terça-feira	07:30	11:30
Quarta-feira	07:30	11:30
Quinta-feira	07:30	11:30
Sexta-feira	07:30	11:30

Nome do Profissional que executará os serviços: Simone Catilini Rauber

Nº do conselho da categoria do profissional: 24244

Local (ais) onde será (ão) executado (s) o (s) serviço (s):

(X) Local próprio - Empresa

Gustavo
Roncem de
Lima

Gustavo Roncem
de Lima
2023.12.19
14:41:17 -03'00'

(Representante legal)

_____/ ,__de__de_____.

		REPÚBLICA FEDERATIVA DO BRASIL	
CADASTRO NACIONAL DA PESSOA JURÍDICA			
NÚMERO DE INSCRIÇÃO 05.596.068/0002-80 FILIAL	COMPROVANTE DE INSCRIÇÃO E DE SITUAÇÃO CADASTRAL		DATA DE ABERTURA 20/07/2015
NOME EMPRESARIAL RIELAB LABORATORIO LTDA			
TÍTULO DO ESTABELECIMENTO (NOME DE FANTASIA) *****			PORTE EPP
CÓDIGO E DESCRIÇÃO DA ATIVIDADE ECONÔMICA PRINCIPAL 86.40-2-02 - Laboratórios clínicos			
CÓDIGO E DESCRIÇÃO DAS ATIVIDADES ECONÔMICAS SECUNDÁRIAS Não informada			
CÓDIGO E DESCRIÇÃO DA NATUREZA JURÍDICA 206-2 - Sociedade Empresária Limitada			
LOGRADOURO AV IGUACU	NÚMERO 735	COMPLEMENTO *****	
CEP 85.565-000	BAIRRO/DISTRITO CENTRO	MUNICÍPIO SULINA	UF PR
ENDEREÇO ELETRÔNICO CONTATO@RIELAB.COM.BR		TELEFONE (46) 3242-3677	
ENTE FEDERATIVO RESPONSÁVEL (EFR) *****			
SITUAÇÃO CADASTRAL ATIVA		DATA DA SITUAÇÃO CADASTRAL 20/07/2015	
MOTIVO DE SITUAÇÃO CADASTRAL			
SITUAÇÃO ESPECIAL *****		DATA DA SITUAÇÃO ESPECIAL *****	

Aprovado pela Instrução Normativa RFB nº 2.119, de 06 de dezembro de 2022.

Emitido no dia **29/11/2023** às **11:18:39** (data e hora de Brasília).

Página: 1/1



ESTADO DO PARANÁ

Prefeitura Municipal de Sulina

SECRETARIA DA FAZENDA
DIVISÃO DA RECEITA

ALVARÁ DE LICENÇA

Nº 45960 / 2023

Pelo presente, fica concedida a licença para o estabelecimento abaixo, enquanto satisfeitas as exigências da legislação em vigor conforme requerimento protocolado sob nº 926 de 03/08/2015

Inscrição Municipal: 4596-0 CPF/CNPJ: 05.596.068/0002-80
Nome/Razão Social: RIELAB LABORATORIO LTDA
Endereço: AV IGUACU Nr.: 735 Bairro: CENTRO

Atividade Principal:
3640202 Laboratórios clínicos

Observações:
HORÁRIO DE FUNCIONAMENTO CONFORME ART. 161 DA LEI 586/2009

Nº Certificado Bombeiros: 3.9.01.23.0001471475-73
Data de Validade Cert. Bombeiros: 31/10/2024

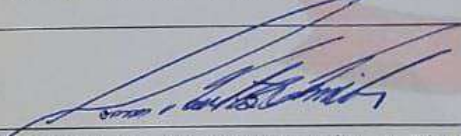
Secretaria de Administração e Finanças

Prefeito Municipal

Emitido em, 07/12/2023

A VALIDADE DESTE ALVARÁ ESTA CONDICIONADA A VALIDADE
DO CERTIFICADO DO CORPO DE BOMBEIROS



ESTADO DO PARANÁ
POLÍCIA MILITAR DO PARANÁ
CORPO DE BOMBEIROS
13GB - SPCIP CORONEL VIVIDA



CLCB - CERTIFICADO DE LICENCIAMENTO DO CORPO DE BOMBEIROS - CLCB
3.9.01.23.0001471475-73

A Seção de Prevenção Contra Incêndio e a Desastres do Corpo de Bombeiros Militar do Estado do Paraná licencia a edificação/estabelecimento/evento/área de risco abaixo qualificada, por estar em conformidade com a legislação de prevenção contra incêndio e a desastres em vigor:

RIELAB LABORATORIO LTDA
Nome Fantasia: RIELAB LABORATORIO CPF/CNPJ: 05.596.068/0002-80 Código da Atividade Econômica (CNAE): 8640/2-02 - LABORATÓRIOS CLÍNICOS Logradouro: IGUACU Número: 735 Bairro: CENTRO Município: SULINA-PR
PREVENÇÃO E COMBATE A INCÊNDIO E A DESASTRES
Área Total: 220,10 m ² Área Vistoriada: 114,60 m ² Ocupação: H-6 - CLÍNICA E CONSULTÓRIO MÉDICO E ODONTOLÓGICO Capacidade de Público: 10 PESSOAS Uso de GLP: Projeto Técnico NIB:
OBSERVAÇÕES
Processo de licenciamento simplificado, nos termos da Lei Estadual nº 19.449, de 5 de abril de 2018. Este documento foi emitido mediante informações declaradas pelo solicitante. Esta licença perde a validade, a qualquer tempo, caso ocorram alterações que impliquem em inconformidade com a legislação de prevenção e combate a incêndio e a desastres em vigor. O Corpo de Bombeiros Militar poderá fiscalizar a edificação/estabelecimento/área de risco/evento a qualquer tempo. A renovação desta licença poderá ser solicitada a partir de 30 dias antes da data de seu vencimento

LICENÇA VÁLIDA ATÉ: 31 de Outubro de 2024



Documento emitido eletronicamente pelo Sistema PrevFogo.
A autenticidade deve ser confirmada no endereço www.prevfogo.pr.gov.br através do link "Verificar Autenticidade Documentos."



LICENÇA SANITÁRIA Nº 202300010000010

VENCIMENTO: 07 / 06 / 2024

Razão Social: LABORATÓRIO RIELAB LTDA
Nome Fantasia: LABORATÓRIO RIELAB
CNPJ: 05.596.068/0002-80
Endereço: Avenida Iguaçu , 735 - Centro - Sulina/PR - 85565-000

ATIVIDADES LICENCIADAS:

8640-2/02 - Laboratórios clínicos

LOCAL E DATA: Sulina, 07 de Junho de 2023

Valdir Parisotto
Gestor da Vigilância Sanitária

Código de Autenticidade: 76D6C30DBD91BAC8828CF90C74342562
Endereço para Validação: <https://www.sievisa.sesa.pr.gov.br/sievisa/validarLicenca>

Valdir Parisotto
Diretor Vigilância Sanitária
Post. 043/2021

Ficha de Estabelecimento Identificação

Data: 20/12/2023

CNES: 0935301 Nome Fantasia: RIELAB LABORATORIO LTDA CNPJ: 05.596.068/0002-80
Nome Empresarial: RIELAB LABORATORIO LTDA Natureza jurídica: ENTIDADES EMPRESARIAIS
Logradouro: IGUACU Número: 735 Complemento: --
Bairro: CENTRO Município: 412665 - SULINA UF: PR
CEP: 85565-000 Telefone: (46) 3242-1430 Dependência: INDIVIDUAL Reg de Saúde: --
Tipo de Estabelecimento: LABORATORIO DE SAUDE PUBLICA Subtipo: LABORATORIO MUNICIPAL Gestão: MUNICIPAL
Diretor Clínico/Gerente/Administrador: SIMONE CATILINI RAUBER BORTOLOTTI
Cadastrado em: 08/11/2021 Atualização na base local: 14/12/2023 Última atualização Nacional: 17/12/2023

Horário de Funcionamento:

Dia semana	Horário
SEGUNDA-FEIRA	07:00 às 11:00
TERÇA-FEIRA	07:00 às 11:00
QUARTA-FEIRA	07:00 às 11:00
QUINTA-FEIRA	07:00 às 11:00
SEXTA-FEIRA	07:00 às 11:00

Data desativação: --

Motivo desativação: --

Listagem de Profissionais

Data: 08/01/2024

CNES: 0935301 Nome Fantasia: RIELAB LABORATORIO LTDA CNPJ Próprio: 05.596.068/0002-80
 Tipo de Estabelecimento: LABORATORIO DE SAUDE PUBLICA Gestão: MUNICIPAL Natureza jurídica: ENTIDADES EMPRESARIAIS
 CNPJ Mantenedora: -- Nome da Mantenedora: --
 Cadastrado em: 08/11/2021 Data da última atual. base local: 19/12/2023 Data da última atual. base nacional: 03/01/2024

Nome	CNS	CBO	SUS	Vinculação	Tipo	Subtipo	Portaria 134	CHS Outro	CHS Amb.	CHS Hosp.	CHS Total
SIMONE CATILINI RAUBER BORTOLOTTI	703009804063572	223415 - FARMACEUTICO ANALISTA CLINICO	SIM	VINCULO EMPREGATICIO	CELETISTA	NAO SE APLICA		0	5	0	5

Total de profissionais 1

RIELAB LABORATORIO LTDA
SEXTA ALTERAÇÃO CONTRATUAL
CNPJ nº 05.596.068/0001-07

GUSTAVO RONCEM DE LIMA, brasileiro, casado, Comunhão Parcial, inscrito na OAB/PR sob nº 84195, nascido(a) em 04/08/1993, advogado, nº do CPF 090.096.029-90, residente e domiciliado na cidade de Chopinzinho - PR, na Rua Joao Bordignhao, Nº 4212, Centro, CEP: 85560-000;

Único sócio componente da sociedade empresária limitada unipessoal, que gira sob o nome empresarial de “RIELAB LABORATORIO LTDA”, inscrita no CNPJ sob o nº 05.596.068/0001-07, com sede a Rua Presidente Dutra, nº 4261, sala 101, Centro, no município de Chopinzinho estado do Paraná, CEP: 85560-000, devidamente arquivado na Junta Comercial do Paraná, como Sociedade Empresária Limitada sob o NIRE 41211041185, em 20/09/2022, resolve, modificar o contrato social de acordo com as cláusulas e condições seguintes:

CLÁUSULA PRIMEIRA: ALTERAÇÃO DE ENDEREÇO FILIAL Nº 01

O endereço da filial nº 01 que era Rua Antonio Dionisio Reichert, número 213, sala 01, Centro, Sulina, estado do Paraná, CEP 85565-000, passa a ser AVENIDA IGUAÇU, NÚMERO 735, CENTRO, SULINA, ESTADO DO PARANÁ, CEP 85565-000.

CLÁUSULA SEGUNDA: Todas as demais cláusulas e condições estabelecidas nos atos consecutivos da sociedade e alterações posteriores, não alcançadas pelo presente instrumento, permaneçam em vigor.

Chopinzinho/PR, 23 de outubro de 2023.

GUSTAVO RONCEM DE LIMA



ASSINATURA ELETRÔNICA

Certificamos que o ato da empresa RIELAB LABORATORIO LTDA consta assinado digitalmente por:

IDENTIFICAÇÃO DO(S) ASSINANTE(S)	
CPF/CNPJ	Nome
09009602990	

RIELAB LABORATORIO LTDA
SÉTIMA ALTERAÇÃO CONTRATUAL
CNPJ nº 05.596.068/0001-07

GUSTAVO RONCEM DE LIMA, brasileiro, casado, Comunhão Parcial, inscrito na OAB/PR sob nº 84195, nascido(a) em 04/08/1993, advogado, nº do CPF 090.096.029-90, residente e domiciliado na cidade de Chopinzinho - PR, na Rua Joao Bordignhao, Nº 4212, Centro, CEP: 85560-000;

Único sócio componente da sociedade empresária limitada unipessoal, que gira sob o nome empresarial de “RIELAB LABORATORIO LTDA”, inscrita no CNPJ sob o nº 05.596.068/0001-07, com sede a Rua Presidente Dutra, nº 4261, sala 101, Centro, no município de Chopinzinho estado do Paraná, CEP: 85560-000, devidamente arquivado na Junta Comercial do Paraná, como Sociedade Empresária Limitada sob o NIRE 41211041185, em 20/09/2022, resolve, modificar o contrato social de acordo com as cláusulas e condições seguintes:

CLÁUSULA PRIMEIRA: ALTERAÇÃO DE ENDEREÇO FILIAL Nº 03

O endereço da filial nº 01 que era Rua Santo Antônio, nº 356, Centro, no município de São João, estado do Paraná, CEP: 85570-000, passa a ser RUA SANTO ANTÔNIO, Nº 648, CENTRO, NO MUNICÍPIO DE SÃO JOÃO, ESTADO DO PARANÁ, CEP: 85570-000.

CLÁUSULA SEGUNDA: Todas as demais cláusulas e condições estabelecidas nos atos consecutivos da sociedade e alterações posteriores, não alcançadas pelo presente instrumento, permaneçam em vigor.

Chopinzinho/PR, 22 de novembro 2023.

GUSTAVO RONCEM DE LIMA



ASSINATURA ELETRÔNICA

Certificamos que o ato da empresa RIELAB LABORATORIO LTDA consta assinado digitalmente por:

IDENTIFICAÇÃO DO(S) ASSINANTE(S)	
CPF/CNPJ	Nome
09009602990	



MINISTÉRIO DA FAZENDA
Secretaria da Receita Federal do Brasil
Procuradoria-Geral da Fazenda Nacional

**CERTIDÃO POSITIVA COM EFEITOS DE NEGATIVA DE DÉBITOS RELATIVOS AOS TRIBUTOS
FEDERAIS E À DÍVIDA ATIVA DA UNIÃO**

Nome: RIELAB LABORATORIO LTDA
CNPJ: 05.596.068/0001-07

Ressalvado o direito de a Fazenda Nacional cobrar e inscrever quaisquer débitos de responsabilidade do sujeito passivo acima identificado que vierem a ser apuradas, é certificado que:

1. constam débitos administrados pela Secretaria da Receita Federal do Brasil (RFB) com exigibilidade suspensa nos termos do art. 151 da Lei nº 5.172, de 25 de outubro de 1966 - Código Tributário Nacional (CTN), ou objeto de decisão judicial que determina sua desconsideração para fins de certificação da regularidade fiscal, ou ainda não vencidos; e
2. não constam inscrições em Dívida Ativa da União (DAU) na Procuradoria-Geral da Fazenda Nacional (PGFN).

Conforme disposto nos arts. 205 e 206 do CTN, este documento tem os mesmos efeitos da certidão negativa.

Esta certidão é válida para o estabelecimento matriz e suas filiais e, no caso de ente federativo, para todos os órgãos e fundos públicos da administração direta a ele vinculados. Refere-se à situação do sujeito passivo no âmbito da RFB e da PGFN e abrange inclusive as contribuições sociais previstas nas alíneas 'a' a 'd' do parágrafo único do art. 11 da Lei nº 8.212, de 24 de julho de 1991.

A aceitação desta certidão está condicionada à verificação de sua autenticidade na Internet, nos endereços <<http://rfb.gov.br>> ou <<http://www.pgfn.gov.br>>.

Certidão emitida gratuitamente com base na Portaria Conjunta RFB/PGFN nº 1.751, de 2/10/2014.
Emitida às 16:36:04 do dia 04/12/2023 <hora e data de Brasília>.
Válida até 01/06/2024.

Código de controle da certidão: **77E5.BBCE.06F6.8E88**
Qualquer rasura ou emenda invalidará este documento.



Estado do Paraná
Secretaria de Estado da Fazenda
Receita Estadual do Paraná

Certidão Negativa
de Débitos Tributários e de Dívida Ativa Estadual
Nº 032394809-31

Certidão fornecida para o CNPJ/MF: **05.596.068/0002-80**

Nome: **CNPJ NÃO CONSTA NO CADASTRO DE CONTRIBUINTES DO ICMS/PR**

Ressalvado o direito da Fazenda Pública Estadual inscrever e cobrar débitos ainda não registrados ou que venham a ser apurados, certificamos que, verificando os registros da Secretaria de Estado da Fazenda, constatamos não existir pendências em nome do contribuinte acima identificado, nesta data.

Obs.: Esta Certidão engloba todos os estabelecimentos da empresa e refere-se a débitos de natureza tributária e não tributária, bem como ao descumprimento de obrigações tributárias acessórias.

Válida até 02/04/2024 - Fornecimento Gratuito

A autenticidade desta certidão deverá ser confirmada via Internet
www.fazenda.pr.gov.br



Estado do Paraná
Prefeitura Municipal de
SULINA

Rua Tupinambá, 68 - Fone: (46) 3244-8000 - Centro - CEP 85565-000 - Sulina - Paraná

PAÇO MUNICIPAL 25 DE JULHO

CNPJ 80.869.886/0001-43

prefeitura@sulina.pr.gov.br

www.sulina.pr.gov.br

CERTIDÃO NEGATIVA DE TRIBUTOS MUNICIPAIS

CONTRIBUINTE: 5596068000280
NOME.....: RIELAB LABORATORIO LTDA
CNPJ/CPF....: 05.596.068/0002-80
ENDEREÇO....: IGUACU , 735 CENTRO
MUNICIPIO...: Sulina UF: PR

FINALIDADE...: Consulta de Débitos

Certificamos para os devidos fins que de conformidade com as informações prestadas pelos órgãos competentes desta Prefeitura no cadastro de contribuintes do sujeito passivo acima identificado, é CERTIFICADO QUE NÃO CONSTAM DÉBITOS PENDENTES referente a Tributos Municipais inscritos ou não em Dívida Ativa, até a presente data.

A Fazenda Municipal reserva-se o direito de cobrar Dívidas posteriormente constatadas, mesmo referente a períodos compreendidos nesta CERTIDÃO.

A aceitação desta certidão está condicionada à verificação de sua autenticidade na Internet, no endereço <<http://www.sulina.pr.gov.br/>>.

Certidão emitida com base na Lei Municipal.

Emitida em: 04/12/2023.

Válida até: 02/02/2024.

Ano/Número da certidão.....: 2023/525

Código de autenticidade da certidão: 463527546463527

Certidão emitida gratuitamente pelo portal do cidadão.

ATENÇÃO: QUALQUER RASURA OU EMENDA INVALIDARÁ ESTE DOCUMENTO.

[Voltar](#)[Imprimir](#)

Certificado de Regularidade do FGTS - CRF

Inscrição: 05.596.068/0002-80
Razão Social: RIELAB LABORATORIO LTDA
Endereço: AV IGUACU 735 / CENTRO / SULINA / PR / 85565-000

A Caixa Econômica Federal, no uso da atribuição que lhe confere o Art. 7, da Lei 8.036, de 11 de maio de 1990, certifica que, nesta data, a empresa acima identificada encontra-se em situação regular perante o Fundo de Garantia do Tempo de Serviço - FGTS.

O presente Certificado não servirá de prova contra cobrança de quaisquer débitos referentes a contribuições e/ou encargos devidos, decorrentes das obrigações com o FGTS.

Validade: 31/12/2023 a 29/01/2024

Certificação Número: 2023123100482688940169

Informação obtida em 08/01/2024 17:03:29

A utilização deste Certificado para os fins previstos em Lei esta condicionada a verificação de autenticidade no site da Caixa:
www.caixa.gov.br



PODER JUDICIÁRIO
JUSTIÇA DO TRABALHO

CERTIDÃO NEGATIVA DE DÉBITOS TRABALHISTAS

Nome: RIELAB LABORATORIO LTDA (MATRIZ E FILIAIS)
CNPJ: 05.596.068/0002-80
Certidão n°: 69177692/2023
Expedição: 04/12/2023, às 16:40:38
Validade: 01/06/2024 - 180 (cento e oitenta) dias, contados da data de sua expedição.

Certifica-se que **RIELAB LABORATORIO LTDA (MATRIZ E FILIAIS)**, inscrito(a) no CNPJ sob o n° **05.596.068/0002-80**, **NÃO CONSTA** como inadimplente no Banco Nacional de Devedores Trabalhistas. Certidão emitida com base nos arts. 642-A e 883-A da Consolidação das Leis do Trabalho, acrescentados pelas Leis ns.º 12.440/2011 e 13.467/2017, e no Ato 01/2022 da CGJT, de 21 de janeiro de 2022. Os dados constantes desta Certidão são de responsabilidade dos Tribunais do Trabalho.

No caso de pessoa jurídica, a Certidão atesta a empresa em relação a todos os seus estabelecimentos, agências ou filiais.

A aceitação desta certidão condiciona-se à verificação de sua autenticidade no portal do Tribunal Superior do Trabalho na Internet (<http://www.tst.jus.br>).

Certidão emitida gratuitamente.

INFORMAÇÃO IMPORTANTE

Do Banco Nacional de Devedores Trabalhistas constam os dados necessários à identificação das pessoas naturais e jurídicas inadimplentes perante a Justiça do Trabalho quanto às obrigações estabelecidas em sentença condenatória transitada em julgado ou em acordos judiciais trabalhistas, inclusive no concernente aos recolhimentos previdenciários, a honorários, a custas, a emolumentos ou a recolhimentos determinados em lei; ou decorrentes de execução de acordos firmados perante o Ministério Público do Trabalho, Comissão de Conciliação Prévia ou demais títulos que, por disposição legal, contiver força executiva.



TRIBUNAL DE JUSTIÇA DO ESTADO DO PARANÁ
Secretaria do Ofício Distribuidor e Anexos de SÃO JOÃO

CERTIDÃO DE DISTRIBUIÇÃO – FINS GERAIS – CÍVEIS – FALÊNCIA – NEGATIVA

Certifico que revendo os livros, sistemas e arquivos de distribuição CÍVEIS, especificamente: FALÊNCIA, CONCORDATA, RECUPERAÇÃO JUDICIAL, RECUPERAÇÃO EXTRAJUDICIAL desta Secretaria, verifiquei NÃO CONSTAR nenhum registro em andamento contra:

RIELAB LABORATORIO LTDA

CNPJ: 05.596.068/0002-80

Local da Sede: Sulina - PR

Orientações:

Esta certidão NÃO APONTA ordinariamente os processos em que a pessoa cujo nome pesquisado figura como Autor(a). São apontados os feitos em tramitação cadastrados no Sistema Informatizado referente à comarca de SÃO JOÃO. Não existe qualquer conexão com qualquer outra base de dados de instituição pública ou com a Receita Federal que verifique a identidade do NOME/RAZÃO SOCIAL com o CPF/CNPJ. A conferência dos dados pessoais fornecidos pelo pesquisado é de responsabilidade exclusiva do destinatário da certidão.

A certidão em nome de pessoa jurídica considera os processos referentes à matriz e às filiais.

Considera-se NEGATIVA a certidão que aponta somente homônimos não qualificados, nos termos do art. 8º, §2º da Resolução CNJ 121/2010.

A presente certidão menciona somente o registro de distribuição, para dados complementares do procedimento, deve-se dirigir até a Secretaria para onde foi distribuído e solicitar uma CERTIDÃO DE OBJETO E PÉ.

A Busca de MICROEMPREENDEDOR INDIVIDUAL e EMPRESÁRIO INDIVIDUAL abrange também a pessoa física.

SÃO JOÃO, 29 de novembro de 2023



Marcos Andre Boccardi
Distribuidor





SERVIÇO PÚBLICO FEDERAL
CONSELHO FEDERAL DE FARMÁCIA

CONSELHO REGIONAL DE FARMÁCIA DO ESTADO DO PARANÁ - CRF-PR

CERTIDÃO DE REGULARIDADE 2024



Consulte via leitor de QRCode



Consulte pelo Código de Autenticação para Validar a CRT em www.crf-pr.org.br

CADASTRO NO CRF SOB O
25934

VALIDADE
31/03/2028

CÓDIGO DE AUTENTICAÇÃO
AAB3A9AC4073A0DA4C30CF4B3BA866B6

259445

RAZÃO/DENOMINAÇÃO SOCIAL
RIELAB LABORATÓRIO LTDA.

NOME FANTASIA
POSTO DE COLETA RIELAB

TIPO DE ESTABELECIMENTO
POSTO DE COLETA

NATUREZA DE ATIVIDADE
POSTO DE COLETA

ENDEREÇO
AVENIDA IGUAÇU 735

CNPJ
05.596.068/0002-80

LOCALIDADE
CENTRO

CIDADE - UF
SULINA-PR

HORÁRIO DE FUNCIONAMENTO

Domingo	Segunda	Terça	Quarta	Quinta	Sexta	Sábado
*****	07:30 às 08:30	07:30 às 08:30	07:30 às 08:30	07:30 às 08:30	07:30 às 08:30	*****

RESPONSÁVEIS TÉCNICOS

TIPO	INSCRIÇÃO	NOME	FUNÇÃO	SITUAÇÃO
F	24244	SIMONE CATILINI RAUBER	DIRETOR TÉCNICO	CONTRATADO

CONSELHO REGIONAL DE FARMÁCIA DO ESTADO DO PARANÁ - CRF-PR

Curitiba, 3 de Janeiro de 2024

Gerentes do CRF-PR conforme Deliberação 1002/2021
Farm. Gabriéle Luíze Pereira - Gerente Cad/PJ
Farm. Flávia de Abreu Chaves - Gerente Cad/PF
Farm. Edivar Gomes - Gerente Geral

ESTA CERTIDÃO DEVE SER AFIXADA EM UM LUGAR BEM VISÍVEL AO PÚBLICO

- Certificamos que o estabelecimento a que se refere esta Certidão de Regularidade está inscrito neste Conselho Regional de Farmácia, atendendo o que dispõe os artigos 22, parágrafo único e 24, da lei nº 3.820/60 e do Título IX da Lei nº 6.360/76. Tratando-se de Farmácia e Drogeria, certificamos que está regularizada em sua atividade durante os horários estabelecidos pelos Farmacêuticos Responsáveis Técnicos, de acordo com os artigos 15, parágrafos 1º e 2º e 23, alínea "c" da Lei nº 5.991/73 e artigos 2º e 3º Caput 5º e 6º Inciso I, todos da Lei 13.021/14.
- Por ocasião de mudanças no quadro de assistência farmacêutica, este documento deverá ser retirado pelo Responsável Técnico interessando e encaminhando por respectivo CRF para as devidas alterações.
- A autenticidade e/ou validade jurídica dessa CERTIDÃO poderá ser comprovada acessando o site institucional e digitando o código de autenticidade ou mesmo através de leitor de QR-Code.

REPÚBLICA FEDERATIVA DO BRASIL
MINISTÉRIO DA INFRAESTRUTURA
DEPARTAMENTO NACIONAL DE TRÂNSITO
CARTEIRA NACIONAL DE HABILITAÇÃO

PR

NOME
GUSTAVO RONCEM DE LIMA

DOC. IDENTIDADE/ÓRG EMISSOR/UF
98932950 SESP PR

CPF
090.096.029-90

DATA NASCIMENTO
04/08/1993

FILIAÇÃO
NELSON RONCEM DE LIMA
OLGA BRUSTOLIN DE LIMA

PERMISSÃO
ACC
CAT. HAB.
AB

Nº REGISTRO
05460918056

VALIDADE
08/12/2031

1ª HABILITAÇÃO
04/04/2012

OBSERVAÇÕES

Gustavo Roncem de Lima
ASSINATURA DO PORTADOR

LOCAL
CHOPINZINHO, PR

DATA EMISSÃO
08/12/2021

ASSINADO DIGITALMENTE
DEPARTAMENTO ESTADUAL DE TRÂNSITO

77430833104
PR920799982

PARANÁ

DENATRAN CONTRAN

VÁLIDA EM TODO O TERRITÓRIO NACIONAL
2292428784

QR-CODE



Documento assinado com certificado digital em conformidade com a Medida Provisória nº 2200-2/2001. Sua validade poderá ser confirmada por meio do programa Assinador Serpro.

As orientações para instalar o Assinador Serpro e realizar a validação do documento digital estão disponíveis em:
< <http://www.serpro.gov.br/assinador-digital> >, opção Validar Assinatura.



REPÚBLICA FEDERATIVA DO BRASIL
 MINISTÉRIO DA INFRAESTRUTURA
 DEPARTAMENTO NACIONAL DE TRANSITO
 CARTEIRA NACIONAL DE HABILITAÇÃO



PR

NOME
SIMONE CATILINI RAUBER BORTOLOTTI



DOC. IDENTIDADE / ÓRG. EMISSOR / UF
 9334042-6 SESP PR

CPF DATA NASCIMENTO
 060.624.679-78 08/06/1986

FILIAÇÃO
ELMIR JOSE RAUBER

MARLA ELISA SCHMIDT RAUBER

PERMISSÃO ACC CAT. HAB.
 [] [] **B**

Nº REGISTRO VALIDADE 1ª HABILITAÇÃO
03346341153 12/05/2031 02/08/2004

OBSERVAÇÕES

Simone Rauber

ASSINATURA DO PORTADOR LOCAL DATA EMISSÃO
SULINA, PR 12/05/2021

[Assinatura]

ASSINATURA DO EMISSOR 67803580122 PR919749433

PARANÁ

DENATRAN

VÁLIDA EM TODO O TERRITÓRIO NACIONAL
 2219088172



PROIBIDO PLASTIFICAR
 2219088172



UNISEP - UNIÃO DE ENSINO DO SUDOESTE DO PARANÁ

FACULDADE EDUCACIONAL DE DOIS VIZINHOS

DOIS VIZINHOS - PARANÁ



O Diretor Geral da Faculdade Educacional de Dois Vizinhos, no uso de suas atribuições e tendo em vista a conclusão do Curso de Farmácia em 17 de dezembro 2011 e a colação de grau em 04 de fevereiro de 2012, confere o grau de

FARMACÊUTICO a

Simone Catilini Rauber

brasileira, natural do Estado do Paraná, nascida a 08 de junho de 1986, R.G. n.º 9.334.042-6 - PR e outorga-lhe o presente Diploma, a fim de que possa gozar de todos os direitos e prerrogativas legais.

Dois Vizinhos, 08 de fevereiro de 2012.

Simone Catilini Rauber
Diplomado

[Assinatura]
Prof. Sergio Fabiane
Diretor Geral



REPÚBLICA FEDERATIVA DO BRASIL
CONSELHO FEDERAL DE FARMÁCIA
Cédula de Identidade

Nome
SIMONE CATILINI RAUBER

Inscrição
CRF/24244

Emissão
19.04.2013

Tipo de Profissional
FARMACEUTICO

Título de Elitser
FARMACEUTICO

Nascimento
08.06.1986

Naturalidade
SAO JOAO

RG
93340426

Validade
19.04.2018

Zona
103

Seção
0154

Nacionalidade
BRASILEIRA

PR

Simone Rauber

Assinatura do Portador

CPF
060.624.679-78



Válida em todo Território Nacional



CONSELHO REGIONAL DE FARMÁCIA

Profissão
ELMIR JOSE RAUBER

Disciplinado pelo
MARIA ELISA SCHMIDT RAUBER

Data da Disciplina
08.02.2012

Grupo Serquímico
O

Fórmula
POSITIVO

Ocupação
FARMACEUTICO RES CNE/CES N 02/2002

Elmir Jose Rauber
FARMACIA DRA. MARISSOL DOMINGUEZ MURO
Presidente do CRF

Polígua Direito



Válida como prova de identidade, para qualquer efeito de acordo com a lei nº 6.304/75.

DECLARAÇÃO DE EMPREGO

Eu, Simone Catilini Rauber apresento essa declaração de emprego, cargos ou funções, remuneradas sob qualquer forma, ou serviços federais, estaduais, municipais, paraestatais, sociedades de economia mista, forças armadas, entidades privadas, etc.

1. Nome das entidades empregadoras: (empresas onde o profissional trabalha).

- a) Rielab Laboratório Ltda - Cnpj: 05.596.068/0002-80
- b)
- c)

2. Natureza das atividades que exerce: (funções desempenhadas nas empresas citadas nos itens acima).

- a) Análises Clínicas
- b)
- c)

3. Dias e horários ou compromissos de trabalho: (horário de trabalho nas empresas citadas nos itens acima).

- a) 07:00 as 11:00
- b)
- c)

4. Locais de trabalho: (local de trabalho nas empresas citadas nos itens acima).

- a) Rielab Laboratório Ltda – Sulina – Avenida Iguazu -735 - Centro
- b)
- c)

Declaro não exercer nenhum emprego, cargo ou função, além dos acima enumerados, bem como aceitar as normas vigentes como locador de serviços.

(Cidade)/Estado, (dia) de (mês) de (ano).

(Assinatura do profissional)

*Obs. Os horários em que serão realizados os atendimentos para o CONIMS não devem ser relacionados nos itens acima, pois já se encontra no requerimento. Anexo II

ALEXANDRE BORTOLOTTI
AV IGUACU, 777 - 88760 01002 295200
CENTRO - SULINA - PR - CEP: 85565-00088760 01 002 295200
CPF 077.769.669-08

Mês de referência

Fevereiro/2022

Vencimento

10/04/2022

Unidade Consumidora

11240229

VALOR A PAGAR

R\$ 402,48

Responsabilidade da Manutenção de Ilumina Pública: Município 4632448000

FAT-01-20222652312041-55

ALERTA: ECONOMIZE ENERGIA. BRASIL EM BANDEIRA DE ESCASSEZ HÍDRICA**Informações Técnicas**

N° Medidor: RG 0041087071 - MONOFASICO

Reside/Residencial

Leitura Anterior	Leitura Atual	Medido	Constante de Multiplicação	Total Faturado	Consumo Médio Diário	Data de Emissão	Próxima Leitura Prevista
25/01/2022 760	24/02/2022 1113	30 dias 353 kWh	1	353 kWh	11,76 kWh	25/02/2022	28/03/2022

Histórico de Consumo e Pagamento

Mês	kWh	Dt.Pgto.	Valor
01/2022	489		555,50
12/2021	316	10/02/2022	375,04
11/2021	356	10/01/2022	418,19
10/2021	310	10/12/2021	363,09
09/2021	315	10/11/2021	360,47
08/2021	256	11/10/2021	283,04
07/2021	250	10/09/2021	271,45
06/2021	190	10/08/2021	189,23
05/2021	184	12/07/2021	177,49
04/2021	314	10/06/2021	276,12
03/2021	333	10/05/2021	293,48
02/2021	309	12/04/2021	275,21

Valores Faturados**NOTA FISCAL/CONTA DE ENERGIA ELÉTRICA N° 240.300.357 - SÉRIE B**
Emitida em 25/02/2022

Produto Descrição	Un.	Consumo	Valor Unitário	Valor Total	Base Cál.	Aliq. ICMS
ENERGIA ELETTRICA CONSUMO	kWh	353	0,832805	293,98	293,98	29,00%
ENERGIA CONS B ESCASSEZ HID	kWh			74,70	74,70	29,00%
CONT ILUMIN PUBLICA MUNICIPIO				33,80		

Informações Suplementares

Tarifas

ENERGIA ELET CONSUMO 0,558810

Tensão Contratada: 127 volts
Limite Adequado Tensão: 117 a 133/117 a 133 volts**Reaviso de Vencimento**

Base de Cálculo do ICMS 368,68	Valor ICMS 106,90	Valor Total da Nota Fiscal 402,48
Reservado ao Fisco 3D43.C70F.CC58.C48A.516D.5023.D5A5.138B		

L 20554/21, aliq.ICMS composta por 27% ICMS e 2% FECOP. Autorização RE 7139/22
INCLUSO NA FATURA PIS R\$2,57 E COFINS R\$11,84 CONFORME RES. ANEEL 130/2005.
A qualquer tempo pode ser solicitado o cancelamento de valores não relacionados
à prestação do serviço de energia elétrica, como convênios e doações.
A PARTIR DE 01/02/2022 - PIS/PASEP 0,90% e COFINS 4,15%.
Períodos Band.Tarif.: Escas.Hidri.:26/01-24/02Unidade Consumidora
11240229Mês
02/2022

Autenticação Mecânica

Vencimento
10/04/2022Valor a Pagar
402,48

ÁRVORE CERTA, NO LUGAR CERTO

Antes de plantar, consulte seu município sobre a espécie mais indicada. Árvores de grande porte devem ficar longe da rede elétrica.

Conheça nossos programas ambientais e o Guia de Arborização Urbana em

www.copelsustentabilidade.com

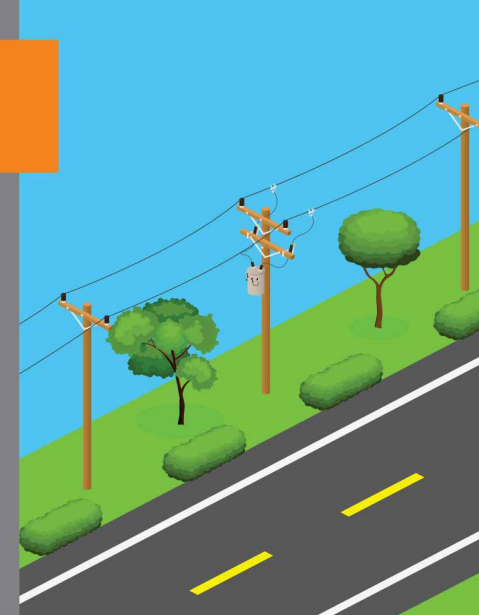

Sem luz? Avise pelo app da Copel ou no WhatsApp: 41 3013-8973

INFORMAÇÕES SUPLEMENTARES

As Informações Suplementares referentes a Histórico de pagamentos, Medição e faturamento, Composição se valores de tarifa, Juros multas e acréscimos, Indicadores de continuidade e limites aplicáveis, estão disponíveis para emissão em www.copel.com e nos canais de atendimento.

EM CASO DE DÚVIDAS, ANOTE AQUI A LEITURA DO MEDIDOR

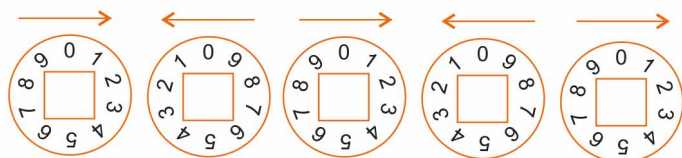

No medidor de ponteiros, inicie a leitura da direita para a esquerda

DATA DA LEITURA __/__/__

Copel: 0800 51 00 116
Site: www.copel.com
Ouvidoria Copel: 0800 64 70 606
E-mail: ouvidoria@copel.com
site: www.copel.com/ouvidoria

Agência Nacional de Energia elétrica - ANEEL: 167
Ligação gratuita de telefones fixos e móveis



Acesse a Agência Virtual da COPEL

Baixe o Aplicativo da COPEL



ANDROID



IOS



Cuide bem do seu melhor amigo!
Prenha seu cão no dia da leitura.
Isso garante a segurança do nosso pessoal e a sua tranquilidade.
(Lei nº 121/199 Lei da Posse Responsável)



ALEXANDRE BORTOLOTTI
Av Iguacu, 777 - 88760 01002 295200
Centro
CEP: 85565-000 - Sulina - PR



DÉBITO AUTOMÁTICO

É SEGURO, FÁCIL E TRANSPARENTE.

ONDE PAGAR SUA CONTA DE LUZ

Em locais credenciados, como Correios, bancos conveniados, supermercados, farmácias, entre outros. Consulte o local mais cômodo para você em www.copel.com.

DÉBITO AUTOMÁTICO É MAIS PRÁTICO E SEGURO!

DECLARAÇÃO DE ATIVIDADES REALIZADAS

Declaramos para todos e devidos fins que **SIMONE CATILINI RAUBER BORTOLOTTI**, brasileira, solteira, farmacêutica bioquímica, inscrita no CPF nº 060.624.679-78, colaboradora da empresa **RIELAB LABORATÓRIO LTDA**, localizada na rua Antônio Dionisio Reichert, nº 213, sala 01, centro, na cidade de Sulina – Paraná.

E que a mesma faz realiza atividades como Farmacêutica Bioquímica: Coleta de exames, Centrifugação e preparo para envio das análises.

RIELAB LABORATÓRIO LTDA
Gustavo Roncem de Lima
Sócio/Administrador

Consulta de Profissionais Ativos

Digite o número de Inscrição ou o Nome para a consultar o cadastro.

Tipo

Farmacêutico



Inscrição

Nome

SIMONE CATILINI RAUBER

Cidade*

1 Resultados Encontrados

Abrir	Tipo	Inscrição	Nome	Cidade
	FARMACÊUTICO	24244	SIMONE CATILINI RAUBER	SULINA - PR

1

Pesquisar

Limpar

Voltar

DECLARAÇÃO DE CIÊNCIA AOS TERMOS DA LEI GERAL DE PROTEÇÃO DE DADOS – LGPD AO CONSÓRCIO INTERMUNICIPAL DE SAÚDE - CONIMS

RAZÃO SOCIAL: Rielab Laboratório Ltda
CNPJ: 05.596.068/0002-80
ENDEREÇO: Avenida Iguaçu nº 735 – Centro – Sulina
ENDEREÇO ELETRÔNICO: contato@rielab.com.br
RESPONSÁVEL: Gustavo Roncem de Lima
TELEFONE DE CONTATO: (46) 3242 - 3677

Ao aderir ao certame e celebrar Contrato Administrativo com o CONIMS, declaro-me ciente de que, por exigência dos órgãos de controle externo, da Lei nº 12.527/2018 – Lei de Acesso à Informação – e da Resolução CONIMS nº 155/2021, a íntegra dos atos prévios à contratação e o Contrato e seus anexos serão disponibilizados no Portal de Transparência do CONIMS, que realiza o tratamento de dados pessoais pertinentes à qualificação jurídica, econômico-financeira, tributária e técnica do Contratado, para uso exclusivo às finalidades legais e institucionais consorciais, conforme disposto na Lei nº 13.709/2018 - Lei Geral de Proteção de Dados Pessoais (LGPD) e no Decreto nº 10.046/2019.

Declaro, de forma expressa, que estou ciente de que, foi-me dada a possibilidade de indicar dados sensíveis de pessoas naturais indicadas nos referidos documentos, parte integrante deste processo de contratação, a se submeterem ao processo de anonimização, por meios técnicos e disponíveis ao CONIMS.

Representante legal da empresa

Pato Branco/PR, _____ de _____ de _____.

DECLARAÇÃO DE CONDIÇÃO DE PARTICIPAÇÃO

A empresa Rielab Laboratório Ltda inscrita no CNPJ sob o nº 05.596.068/0002-80, por intermédio de seu representante legal Gustavo Roncem de Lima, declara para os fins de participação no Chamamento Público - N.º 001/2023 do CONIMS que:

a) Está ciente e concorda com as condições contidas no edital e seus anexos, bem como aos atos normativos pertinentes expedidos pelo CONIMS e de que o requerimento apresentado compreende a integralidade dos custos para atendimento dos direitos trabalhistas assegurados na Constituição Federal, nas leis trabalhistas, nas normas infralegais, nas convenções coletivas de trabalho e nos termos de ajustamento de conduta vigentes na data de sua entrega em definitivo e que cumpre plenamente os requisitos de habilitação definidos neste instrumento convocatório;

b) Não emprega menor de 18 anos em trabalho noturno, perigoso ou insalubre e não emprega menor de 16 anos, salvo menor, a partir de 14 anos, na condição de aprendiz, nos termos do artigo 7º, XXXIII, da Constituição;

c) Não possui empregados executando trabalho degradante ou forçado, observando o disposto nos incisos III e IV do art. 1º e no inciso III do art. 5º da Constituição Federal;

d) Se for o caso, que cumpre as exigências de reserva de cargos para pessoa com deficiência e para reabilitado da Previdência Social, previstas em lei e em outras normas específicas.

e) Que não possui nenhum impeditivo vigente para participar do presente credenciamento, nos termos do art. 14 da Lei nº 14.133, de 2021.

f) Na execução do objeto contratado, a Contratada se responsabiliza pelo uso regular de dados de pacientes para uso exclusivo das finalidades do CONIMS, sob pena de sofrer as sanções legais.

g) Declaro serem autênticos os documentos apresentados para fim de habilitação.

Por ser expressão da verdade, firmo a presente.

Cidade/Estado, _____ de _____ de _____.

Assinatura do representante legal da empresa e/ou Procurador

TERMO DE RESPONSABILIDADE – LOGIN E SENHA

RAZÃO SOCIAL: Rielab Laboratório Ltda

CNPJ: 05.596.068/0002-80

ENDEREÇO: Avenida Iguazu nº 735 – Centro – Sulina

ENDEREÇO ELETRÔNICO: contato@rielab.com.br

RESPONSÁVEL: Gustavo Roncem de Lima

TELEFONE DE CONTATO: 46 3242-3677

Ao aderir ao certame e celebrar Contrato Administrativo com o CONIMS, declaro-me ciente, para os devidos fins, que será de uso intransferível o login e senha disponibilizado pelo CONIMS ao profissional que fará uso do sistema de prontuário dos pacientes.

Representante legal da empresa

Pato Branco/PR, _____ de _____ de _____.



Consulta de Impedidos de Licitar

CNPJ: 05596068000280

NENHUM ITEM ENCONTRADO!



TRIBUNAL DE CONTAS DA UNIÃO

Consulta Consolidada de Pessoa Jurídica

Este relatório tem por objetivo apresentar os resultados consolidados de consultas eletrônicas realizadas diretamente nos bancos de dados dos respectivos cadastros. A responsabilidade pela veracidade do resultado da consulta é do Órgão gestor de cada cadastro consultado. A informação relativa à razão social da Pessoa Jurídica é extraída do Cadastro Nacional da Pessoa Jurídica, mantido pela Receita Federal do Brasil.

Consulta realizada em: 08/01/2024 17:09:19

Informações da Pessoa Jurídica:

Razão Social: **RIELAB LABORATORIO LTDA**
CNPJ: **05.596.068/0002-80**

Resultados da Consulta Eletrônica:

Órgão Gestor: **TCU**
Cadastro: **Licitantes Inidôneos**
Resultado da consulta: **Nada Consta**

Para acessar a certidão original no portal do órgão gestor, clique [AQUI](#).

Órgão Gestor: **CNJ**
Cadastro: **CNIA - Cadastro Nacional de Condenações Cíveis por Ato de Improbidade Administrativa e Inelegibilidade**
Resultado da consulta: **Nada Consta**

Para acessar a certidão original no portal do órgão gestor, clique [AQUI](#).

Órgão Gestor: **Portal da Transparência**
Cadastro: **Cadastro Nacional de Empresas Inidôneas e Suspensas**
Resultado da consulta: **Nada Consta**

Para acessar a certidão original no portal do órgão gestor, clique [AQUI](#).

Órgão Gestor: **Portal da Transparência**
Cadastro: **CNEP - Cadastro Nacional de Empresas Punidas**
Resultado da consulta: **Nada Consta**

Para acessar a certidão original no portal do órgão gestor, clique [AQUI](#).

Obs: A consulta consolidada de pessoa jurídica visa atender aos princípios de simplificação e racionalização de serviços públicos digitais. Fundamento legal: Lei nº 12.965, de 23 de abril de 2014, Lei nº 13.460, de 26 de junho de 2017, Lei nº 13.726, de 8 de outubro de 2018, Decreto nº 8.638 de 15, de janeiro de 2016.

DESPACHO ADMINISTRATIVO

1. Considerando-se o disposto no Art. 174 da Lei de Licitação 14.133/21;
2. Considerando-se que para o envio dos novos processos e contratos de credenciamento ao Portal Nacional de Contratações Públicas – PNCP, utilizava-se o (código = 47) Lei 14.133/2021, Art. 78, I, o qual foi Inativado no Manual de Integração PNCP Versão 2.2.9, conforme disponível em: <https://www.gov.br/pncp/pt-br/pncp/integre-se-ao-pncp/manual-de-integracao/manualdeintegracao-pncpverso2-2-9.pdf>;
3. Considerando-se o Chamado FCPR-134804, criado em 20 de dezembro de 2023, informando ao Suporte do Sistema Betha, o erro ao enviar os processos e contratos ao PNCP;
4. Considerando-se que o retorno do Chamado para a solicitação foi o que segue:
“O PNCP publicou alteração de layout na última quinta-feira (21/12/2023), porém não foi realizada qualquer tipo de comunicação com a Betha Sistemas e já está no ambiente oficial do PNCP. É necessário que as empresas de software tenham tempo hábil para realizar essa alteração e as outras desta versão do manual (v.2.2.9). Registramos um chamado de exigência legal para realizar estas implementações. Previsão 26/01/2024. Estou encaminhando seu chamado como melhoria para você ser informada assim que for liberado as atualizações.”
5. **Autorizo** a abertura de Processo Administrativo e a confecção de Contrato de Prestação de Serviços referente a Contratações através de Credenciamento, com as devidas publicidades de estilo, mas reconhecida a momentânea impossibilidade de envio ao PNCP, restabelecido assim que afastados os motivos dos considerados acima.

Pato Branco/PR, 28 de dezembro de 2023.

PAULO HORN
PRESIDENTE

Assinantes

Veracidade do documento



Documento assinado digitalmente.
Verifique a veracidade utilizando o QR Code ao lado ou acesse o site **verificador-assinaturas.plataforma.betha.cloud** e insira o código abaixo:

KXR

P7P

3Z4

E4P



ESTADO DO PARANÁ
CONSÓRCIO INTERMUNICIPAL DE SAÚDE

RUA AFONSO PENA, 1902 - ANCHIETA - Pato Branco - PR
CEP: 85501-530 CNPJ: 00.136.858/0001-88 Telefone: (46) 3313-3550
E-mail: conims@conims.com.br Site: <http://www.conims.com.br>

Solicitação de Contratação de materiais e serviços Nº 4/2024

Solicitante:	LHUANNA GABRIELA VARDANEGA PERICO	Data da Solicitação:	09/01/2024
Organograma:	0200100001 - Municípios Consorciados		
Local de Entrega:	CONSÓRCIO INTERMUNICIPAL DE SAÚDE - CONIMS		
Objeto:	Credenciamento e contratação de pessoa jurídica para a realização de exames laboratoriais.		
Justificativa:	Chamamento Público n.º 001/2023.		
Observações:			

1	7202157550-1	1,000	UND	CRENCIAMENTO DE PESSOAS JURÍDICAS PARA A REALIZAÇÃO DE CONSULTAS DE ESPECIALIDADES, EXAMES CLÍNICOS/IMAGEM, EXAMES LABORATORIAIS, PROCEDIMENTOS, BIÓPSIAS, TERAPIAS E SERVIÇOS COMPLEMENTARES ESPECIALIZADOS	97.978,6000	97.978,60
---	--------------	-------	-----	--	-------------	-----------

Preço Total:						97.978,60
---------------------	--	--	--	--	--	------------------

Pato Branco/PR, 09 de Janeiro de 2024.

.....
LHUANNA GABRIELA VARDANEGA
PERICO

Assinantes

Veracidade do documento



Documento assinado digitalmente.
Verifique a veracidade utilizando o QR Code ao lado ou acesse o site **verificador-assinaturas.plataforma.betha.cloud** e insira o código abaixo:

ZQG**83W****51D****KVR**



ESTADO DO PARANÁ
CONSÓRCIO INTERMUNICIPAL DE SAÚDE

RUA AFONSO PENA, 1902 - ANCHIETA - Pato Branco - PR
CEP: 85501-530 CNPJ: 00.136.858/0001-88 Telefone: (46) 3313-3550
E-mail: conims@conims.com.br Site: www.conims.com.br

PARECER CONTÁBIL

Em atenção a solicitação do setor de compras e licitações para verificar a existência de recursos orçamentários para assegurar o pagamento das obrigações decorrentes do objeto especificado abaixo, certifico que:

- Há recursos orçamentários para pagamento das obrigações conforme dotações especificadas abaixo

- Não há recursos orçamentários para pagamento das obrigações

Processo Administrativo: 4/2024

Modalidade: Inexigibilidade de licitação

Data do Processo: 09/01/2024

Objeto do Processo: Credenciamento e contratação de pessoa jurídica para a realização de exames laboratoriais.

Recursos orçamentários: CONSÓRCIO INTERMUNICIPAL DE SAÚDE

Cod.	Descrição da Despesa	Máscara	Fonte	Valor Estimado
24	Atendimento aos Municípios Consociados	02.001.10.302.0002.2002.3.3.90.39.00	00076010020605000	R\$ 97.978,60

Total Geral: R\$ 97.978,60

Pato Branco/PR, 09 de Janeiro de 2024

Mariana Grahl
Contadora

Assinantes

Veracidade do documento



Documento assinado digitalmente.
Verifique a veracidade utilizando o QR Code ao lado ou acesse o site **verificador-assinaturas.plataforma.betha.cloud** e insira o código abaixo:

37Q

19E

7G9

XO2



ESTADO DO PARANÁ
CONSÓRCIO INTERMUNICIPAL DE SAÚDE

RUA AFONSO PENA, 1902 - ANCHIETA - Pato Branco - PR
CEP: 85501-530 CNPJ: 00.136.858/0001-88 Telefone: (46) 3313-3550
E-mail: conims@conims.com.br Site: www.conims.com.br

AUTORIZAÇÃO PARA ABERTURA DE PROCESSO ADMINISTRATIVO DE LICITAÇÃO

Os responsáveis por esta entidade, no uso das atribuições que lhe confere a legislação em vigor, especialmente a Lei Nr. 14133/2021 e suas alterações legais, resolve:

1 - Autorizar a abertura do presente processo administrativo de licitação, assim identificado:

Processo Administrativo: 4/2024
Modalidade: Inexigibilidade de licitação
Forma de Julgamento: Chamada Publica
Forma de Pagamento: Até o dia 30 do mês posterior a emissão da NF
Prazo de Entrega: Imediato - Serviços
Local de Entrega: CONSÓRCIO INTERMUNICIPAL DE SAÚDE - CONIMS
Objeto da Licitação: Credenciamento e contratação de pessoa jurídica para a realização de exames laboratoriais.
Observações:

Recursos orçamentários: CONSÓRCIO INTERMUNICIPAL DE SAÚDE

Organograma	Descrição da Despesa	Máscara	Valor Estimado
02.001	Atendimento aos Municípios Consorciados	02.001.10.302.0002.2002.3.3.90.39.00	R\$ 97.978,60
		Total Entidade:	R\$ 97.978,60
		Total Entidade:	R\$ 97.978,60

Pato Branco / PR, 09 de Janeiro de 2024

IVETE MARIA LORENZI
SECRETÁRIA EXECUTIVA

PAULO HORN
PRESIDENTE

Assinantes

Veracidade do documento



Documento assinado digitalmente.
Verifique a veracidade utilizando o QR Code ao lado ou acesse o site **verificador-assinaturas.plataforma.betha.cloud** e insira o código abaixo:

MD9**4XP****LQ4****9KR**

JUSTIFICATIVA
INEXIGIBILIDADE DE LICITAÇÃO N.º 003/2024

O CONSÓRCIO INTERMUNICIPAL DE SAÚDE - CONIMS, inscrito no CNPJ n.º 00.136.858/0001-88, situado à Rua Afonso Pena, n.º 1902, Pato Branco-PR, vem justificar a Inexigibilidade de Licitação para credenciamento de pessoas jurídicas para prestação de serviços de saúde, amparada pelo artigo 74, inciso IV da Lei n.º 14.133, de 01 de abril de 2021 e na Resolução CONIMS nº 59/2023, e conforme segue.

Considerando o edital de Chamamento Público nº 001/2023, o qual tem por objeto o: *Credenciamento de pessoas jurídicas para a realização de consultas de especialidades, exames clínicos/imagem, exames laboratoriais, procedimentos, biópsias, terapias e serviços complementares especializados;*

Considerando o requerimento de habilitação e contratação apresentado por **RIELAB LABORATORIO LTDA;**

Considerando a necessidade de serviços de saúde ora ofertados pela credenciante e que as necessidades em saúde são sempre prementes;

Considerando a necessidade de descentralizar os atendimentos, levando a saúde mais próxima à população, com qualidade, economicidade e resolutividade;

Considerando que o CONIMS não conta com estrutura e pessoal próprio para realizar exames laboratoriais em sede própria, nas suas unidades descentralizadas nem os Municípios consorciados, do que se extrai o caráter complementar desta contratação;

Considerando o anexo III do edital de Chamamento Público que contém as tabelas de valores estipulados para credenciamento;

Dessa forma, tendo atendido às exigências de habilitação do Edital, e considerando as justificativas indicadas no Termo de Referência do Edital, faz-se necessária, útil e adequada a habilitação requerida e a contratação para realização de exames laboratoriais como forma de melhorar e ampliar o atendimento da população assistida pelo CONIMS.

LHUANNA G. VARDANEGA PERICO

PRESIDENTE DA COMISSÃO DE
LICITAÇÃO

ELAINE RAQUEL MANCINI

ENC. DE CONTRATOS DE CREDENCIAMENTO

ANEXO I
TERMO DE REFERÊNCIA

1. OBJETO

1.1. Habilitação e credenciamento de **RIELAB LABORATORIO LTDA** para a realização de exames laboratoriais, conforme descritivos e valores, ANEXO III.

1.2. A quantidade de serviços indicada tem caráter estimativo, não obrigando o CONIMS a sua total absorção, baseada na capacidade de produção indicada no requerimento apresentado e/ou estimativa de necessidade de serviços elaborada pelo CONIMS com a respectiva previsão e capacidade orçamentária.

1.2.1. No caso de Laboratórios, o valor anual global do contrato será ajustado em aditivos contratuais, conforme a demanda observada, considerando que a quantidade contratada depende do fator "escolha do usuário", sobre o qual o CONIMS não tem como mensurar previamente.

1.3. Em caso de renovação do credenciamento, também será considerado o relatório de faturamento do prestador dos últimos 12 (doze) meses.

1.4. Como responsável técnico pelos serviços contratados a contratada disponibilizará a profissional: **SIMONE CATILINI RAUBER** inscrita no **CRF/PR 24244**, observadas as competências, deveres e qualificações exigidas pela normativa do respectivo órgão de classe.

1.5. Fica vedado o pagamento de qualquer sobretaxa em relação aos valores propostos.

1.6. Os valores dos itens objeto deste credenciamento poderão ser revisados a qualquer tempo, mediante prévia aprovação na Assembleia Geral deste Consórcio.

2. DO LOCAL DA PRESTAÇÃO DE SERVIÇOS

2.1. Os serviços contratados serão executados na unidade credenciada, **RIELAB LABORATÓRIO LTDA**, Av Iguacu, 735 – Centro – Sulina/PR, conforme escolha do paciente, onde será realizada a coleta do material e, no mesmo local, a entrega do respectivo laudo ao paciente.

3. DO CRITÉRIO DE DIVISÃO DE DEMANDA

3.1. Para os exames laboratoriais de análises clínicas, será adotada, exclusivamente, a seleção a critério de terceiros, hipótese em que o usuário paciente realiza a escolha dentre os prestadores que lhe forem indicados pelo respectivo Município, da seguinte forma:

3.1.1. Compete ao Município a geração de guia de autorização de exame e entrega ao paciente, com indicação expressa dos laboratórios credenciados a serem escolhidos.

3.1.2. A indicação a que se refere o item anterior deve considerar somente os Laboratórios/Postos de coleta que realizem todos os exames prescritos ao paciente, primeiramente dentre os localizados no território do próprio Município.

3.1.3. Em não havendo prestador credenciado na unidade territorial, o Município deverá indicar todos



os Laboratórios/Postos de coletas nos Municípios vizinhos (contíguo ao seu território), observadas as condições do item anterior, para que o paciente realize a escolha.

Pato Branco/PR, 09 de janeiro de 2024.

LHUANNA G. VARDANEGA PERICO
PRESIDENTE DA COMISSÃO DE LICITAÇÃO

ELAINE RAQUEL MANCINI
ENC. DE CONTRATOS DE CREDENCIAMENTO

ANEXO II

MINUTA DO CONTRATO DE PRESTAÇÃO DE SERVIÇOS

CONTRATANTE: CONSÓRCIO INTERMUNICIPAL DE SAÚDE, pessoa jurídica de direito público, sem fins lucrativos, estabelecida à Rua Afonso Pena, n.º 1902, Bairro Anchieta, inscrita no CNPJ sob n.º 00.136.858/0001-88, cidade de Pato Branco, PR, neste ato representada pelo Presidente, Sr. PAULO HORN.

CONTRATADA: RIELAB LABORATORIO LTDA, pessoa jurídica de direito privado, inscrito no CNPJ n.º 05.596.068/0002-80, com sede na AV Iguazu, 735 – Bairro Centro na cidade de Sulina/PR, CEP 85.565-000, neste ato representada por GUSTAVO RONCEM DE LIMA, portador do RG n.º 98932950 SESP-PR e CPF n.º 090.096.029-90.

Pelo presente instrumento, oriundo do Processo nº 004/2024, Inexigibilidade de Licitação n.º 003/2024, devidamente justificada pelo Edital de Chamamento Público n.º 001/2023 para Credenciamento de Pessoa Jurídica em conformidade com o disposto na Lei nº 14.133 de 01 de abril de 2021 e demais legislações aplicáveis, pela Resolução CONIMS nº 59/2023 e as que a sucederem, a CONTRATANTE e a CONTRATADA, neste ato representado por seus representantes legais ao final subscritos, tem entre si justo e avençado o presente contrato, mediante as seguintes cláusulas e condições:

CLÁUSULA PRIMEIRA – OBJETO

1.1. Credenciamento e contratação de pessoa jurídica para a realização de exames laboratoriais, conforme descritivos e valores, anexo III.

CLÁUSULA SEGUNDA – FORMA DE PRESTAÇÃO DOS SERVIÇOS

2.1. Os serviços contratados serão executados na unidade credenciada **RIELAB LABORATORIO LTDA**, AV Iguazu, 735, Centro – Sulina/PR, conforme escolha do paciente, onde será realizada a coleta do material e, no mesmo local, a entrega do respectivo laudo ao paciente.

2.2. A Contratada irá atender os usuários oriundos dos Municípios consorciados ao CONIMS.

2.3. Para os atendimentos, os usuários serão atendidos mediante apresentação da solicitação/requisição médica, documento de identificação do paciente e a guia de autorização gerada pelo município através do Sistema Web utilizado pelos municípios integrantes do CONIMS.

2.4. Para prestação dos serviços, a contratada disponibilizará o (s) profissional (s) competente (s), medicamentos, material, acomodações e tudo o que for necessário para a realização dos exames, esclarecendo ao paciente como será a execução do atendimento.

2.5. Como responsável técnico pelos serviços contratados a contratada disponibilizará a profissional: **SIMONE CATILINI RAUBER** inscrita no **CRF/PR 24244**, observadas as competências, deveres e qualificações exigidas pela normativa do respectivo órgão de classe.

2.6. Para efeito de faturamento, a competência inicia-se no dia 25 do mês anterior e vai até o dia 24 do mês relativo à competência.

- 2.6.1.** O contratado deverá enviar a produção semanalmente, sendo imprescindível a solicitação/requisição médica e guia de autorização do município.
- 2.7.** O Contratado deve comunicar o CONIMS quando, por impedimento emergencial, não puder realizar os atendimentos.
- 2.8.** A prestação do serviço não constitui, em hipótese alguma, vínculo empregatício de qualquer espécie entre a Contratada e a Contratante.
- 2.9.** Os atendimentos realizados através deste instrumento, não poderão ser referenciados para atendimento de forma particular ou solicitação de complementação de valores.
- 2.10.** As guias de requisição de atendimento deverão estar autorizadas pela Secretaria da Saúde do Município, devidamente preenchidas, carimbadas e assinadas.
- 2.11.** Deverão ser observadas integralmente as portarias e os protocolos técnicos e demais legislações vigentes, referentes aos atendimentos dos usuários.
- 2.12.** Em casos omissos ou não regulamentados no edital, as decisões quanto à postura e procedimento a serem adotados serão definidas pela administração do CONIMS ou pelo Conselho de Secretários Municipais, quando for necessário.
- 2.13.** O descumprimento das condições indicadas no Edital, termo de referência e respectivo Contrato, permite que o CONIMS adote medidas cautelares e imediatas, tais como a paralisação do serviço e a suspensão do Contrato, mediante pagamento daqueles já executados, sem prejuízo de ulterior processo administrativo apuratório de responsabilidade, assegurada a ampla defesa e o contraditório e descredenciamento.
- 2.14.** O sistema será disponibilizado única e exclusivamente para o atendimento aos usuários dos municípios consorciados ao CONIMS, sendo vedada a utilização que não seja para a função descrita, sob pena das sanções legais e contratuais cabíveis.

CLÁUSULA TERCEIRA - GESTÃO E FISCALIZAÇÃO DA PRESTAÇÃO DO SERVIÇO

- 3.1.** O contrato deverá ser executado fielmente pelas partes, de acordo com as cláusulas avençadas e as normas da Lei nº 14.133, de 2021, e cada parte responderá pelas consequências de sua inexecução total ou parcial.
- 3.2.** A contratada fica obrigada a:
- 3.2.1.** Comunicar, com antecedência mínima de 30 (trinta) dias as impossibilidades de atendimento, salvo as motivadas por força maior, que serão justificadas.
- 3.2.2.** Alimentar Sistema Web indicado pelo CONIMS, informando todos os dados necessários para processar o faturamento relativo à competência.
- 3.2.3.** Executar os serviços constantes conforme credenciamento.
- 3.2.4.** Responder por quaisquer prejuízos que seus empregados ou prepostos vierem a causar decorrentes de ação ou omissão culposa ou dolosa, procedendo imediatamente aos reparos ou indenizações cabíveis e assumindo o ônus decorrente.
- 3.2.5.** Se o CONIMS vier a ser demandado, em qualquer esfera, por atos praticados pelo Contratado, é obrigatória a ação de regresso em face do Contratado, caso ele não integre a demanda, ainda que já rescindido o Contrato.

- 3.2.6.** Manter durante o período de vigência do credenciamento e do contrato de prestação de serviços, todas as condições editalícias, em especial no que tange à regularidade fiscal e capacidade técnico-operacional, comunicando qualquer alteração ao CONIMS.
- 3.2.7.** Apresentar, quando solicitado pelo CONIMS, uma relação completa dos profissionais, indicando os cargos, funções e respectivos nomes completos, bem como, o demonstrativo do tempo alocado e cronograma respectivo.
- 3.2.8.** Justificar ao paciente, ao CONIMS e ao gestor do município de origem do paciente, por escrito, as razões técnicas alegadas quando da decisão de não realização de qualquer ato previsto no contrato.
- 3.2.9.** Permitir, a qualquer tempo e hora, o acesso dos supervisores e auditores em suas dependências, para supervisionar e acompanhar o correto cumprimento do que foi contratado, conveniado ou acordado.
- 3.2.10.** Operar com uma organização completa, independente e sem vínculo empregatício com o Consórcio, realizando os serviços, objeto deste contrato, dentro dos mais altos conceitos do ramo.
- 3.2.11.** Manter, por si, por seus prepostos, irrestrito sigilo de todas as atividades desempenhadas em relação aos serviços descritos no objeto deste contrato, bem como não divulgar, sob qualquer meio, as informações que recebeu em virtude do contrato.
- 3.2.12.** Responsabilizar-se por quaisquer ônus decorrentes de omissões ou erros na elaboração do seu faturamento, que redundem em aumento das despesas ou perda de descontos.
- 3.2.13.** Centralizar todos os pedidos, subordinados para a Administração do CONIMS.
- 3.2.14.** Ser rigoroso na pontualidade da execução do serviço.
- 3.2.15.** Comunicar à contratante, quaisquer alterações durante a execução para as devidas averiguações.
- 3.2.16.** Responder por todos e quaisquer danos e/ou prejuízos que vier a causar aos pacientes.
- 3.2.17.** Manter-se em dia com todas as condições de habilitação, licenças, alvarás e, além disso, comunicar ao CONIMS qualquer alteração em seus dados cadastrais.
- 3.2.18.** Cumprir, dentro dos prazos estabelecidos pelo CONIMS, as obrigações assumidas por força do edital do chamamento público nº 001/2023.
- 3.3.** A execução do contrato deverá ser acompanhada e fiscalizada pelo (s) fiscal (ais) do contrato, ou pelos respectivos substitutos (Lei nº 14.133, de 2021, art. 117, caput), os quais serão indicados na formalização do contrato.
- 3.4.** O fiscal técnico do contrato acompanhará a execução do contrato, para que sejam cumpridas todas as condições estabelecidas, de modo a assegurar os melhores resultados para a Administração.
- 3.5.** As comunicações entre CONIMS e a contratada devem ser realizadas por escrito sempre que o ato exigir tal formalidade, admitindo-se o uso de mensagem eletrônica, através de e-mail.
- 3.6.** O CONIMS poderá convocar representante da empresa para adoção de providências que devam ser cumpridas de imediato.

CLAUSULA QUARTA - SISTEMA

- 4.1.** Compete ao CONIMS cadastrar os Laboratórios de Análises Clínicas em seu sistema, indicando o horário de atendimento, os exames credenciados e o Município em que se localiza, bem como qualquer alteração nesses pontos ao longo da vigência deste Contrato.

4.2. Os casos omissos serão analisados e resolvidos pela contratante.

4.3. A Contratada deverá lançar no sistema as guias de produção, tempestivamente a liberação do laudo.

CLÁUSULA QUINTA - DA FORMA E PRAZO DAS ALTERAÇÕES

5.1. As alterações contratuais serão formalizadas por meio de termos aditivos e ou apostilamento, conforme o caso mediante requerimento escrito, devidamente instruído, enviado ao e-mail credenciamento@conims.com.br, das seguintes formas:

5.2. Para alteração, inclusão/exclusão de responsáveis técnicos:

5.2.1 1 Apresentação de Requerimento de Inclusão/Exclusão de Profissional (Anexo II), acompanhado dos documentos elencados no item 8 (Dos Documentos de Habilitação), sob pena de indeferimento.

5.3. Para inclusão/exclusão de exames Laboratoriais:

5.3.1. Apresentação do Requerimento de Inclusão/Exclusão de Exames Laboratoriais (Anexo II), sob pena de indeferimento.

5.4. Para as demais alterações contratuais:

5.4.1. Apresentação do Requerimento de Demais Alterações Contratuais (Anexo II), acompanhado de documentos comprobatórios, sob pena de indeferimento.

5.5. O CONIMS tem o prazo de até 60 (sessenta) dias corridos, contados do recebimento de **TODOS** os documentos necessários, para a elaboração do respectivo termo aditivo e ou apostilamento, ficando o prestador ciente que, em caso de exclusão de profissional/ exame, previstos neste edital, o mesmo deverá continuar a executar o serviço até formalização do respectivo termo aditivo e ou apostilamento.

5.6. O contratado é obrigado a aceitar, nas mesmas condições contratuais, os acréscimos ou supressões que se fizerem necessários, até o limite de 25% (vinte e cinco por cento) do valor inicial atualizado do contrato.

CLAUSULA SEXTA – OBRIGAÇÕES DA CONTRATANTE

6.1. Efetuar o pagamento a Contratada do valor correspondente à execução do objeto, no prazo, forma e condições estabelecidos no presente Contrato e no Termo de Referência.

6.2. Comunicar a contratada qualquer irregularidade constatada na execução dos serviços, exigindo que a mesma tome as providências necessárias para sanar os problemas.

6.3. Acompanhar e fiscalizar a execução do contrato e o cumprimento das obrigações pelo Contratado;

6.4. Exigir o cumprimento de todas as obrigações assumidas pelo Contratado, de acordo com o contrato e seus anexos.

6.5. Prestar as informações e os esclarecimentos a contratada necessária ao cumprimento dos serviços.

6.6. A Administração não responderá por quaisquer compromissos assumidos pelo Contratado com terceiros, ainda que vinculados à execução do contrato, bem como por qualquer dano causado a terceiros em decorrência de ato do Contratado, de seus empregados, prepostos ou subordinados.

CLÁUSULA SÉTIMA – OBRIGAÇÕES DA CONTRATADA

- 7.1.** O Contratado deve cumprir todas as obrigações constantes deste Contrato, do edital e seus anexos, assumindo como exclusivamente seus os riscos e as despesas decorrentes da boa e perfeita execução do objeto.
- 7.2.** Prestar os serviços na forma ajustada, atendendo às diretrizes emanadas do responsável competente da contratante, no tocante à organização e realização dos serviços em causa, cumprindo as normas e protocolos de atendimento do CONIMS, principalmente o que tange o cumprimento dos horários.
- 7.3.** Atender os pacientes com dignidade e respeito, de modo universal e igualitário, mantendo a qualidade na prestação de serviços.
- 7.4.** Permitir fiscalização pelo CONTRATANTE, nos serviços contratados, independente de agendamento prévio.
- 7.5.** Providenciar a imediata correção das divergências apontadas pela CONTRATANTE quanto à execução dos serviços contratados.
- 7.6.** Atender aos encargos trabalhistas, previdenciários, fiscais decorrentes da execução do presente Contrato.
- 7.7.** Prestar todo esclarecimento ou informação solicitada pelo Contratante ou por seus prepostos, garantindo-lhes o acesso, a qualquer tempo, ao local dos trabalhos, bem como aos documentos relativos à execução do empreendimento.

CLÁUSULA OITAVA - OBRIGAÇÕES PERTINENTES À LGPD

- 8.1.** As partes deverão cumprir a Lei nº 13.709, de 14 de agosto de 2018 (LGPD), quanto a todos os dados pessoais a que tenham acesso em razão do certame ou do contrato administrativo que eventualmente venha a ser firmado, a partir da apresentação da proposta no procedimento de contratação, independentemente de declaração ou de aceitação expressa.
- 8.2.** Os dados obtidos somente poderão ser utilizados para as finalidades que justificaram seu acesso e de acordo com a boa-fé e com os princípios do art. 6º da LGPD.
- 8.3.** É dever do contratado orientar e treinar seus empregados sobre os deveres, requisitos e responsabilidades decorrentes da LGPD.

CLÁUSULA NONA – DA SUBCONTRATAÇÃO

- 9.1.** O Contrato de prestação de serviços não poderá ser objeto de cessão, transferência, subcontratação no todo ou em parte, não podendo a Contratada se valer deste para vincular terceiros à presente contratação, sob pena de imediata rescisão/descredenciamento e aplicação das sanções previstas no presente instrumento.

CLAUSULA DÉCIMA – DOTAÇÃO ORÇAMENTARIA

- 10.1.** As despesas geradas em função do objeto ocorrerão por conta da dotação orçamentária 02.001.10.302.0002.2.002.3.3.90.39.00.00.00.00 – fonte 076.

CLÁUSULA DÉCIMA PRIMEIRA – FATURAMENTO

- 11.1.** O Contratante informará à Contratada, através de capacitação/protocolos, sobre o envio e

comprovação da execução dos serviços.

11.2. Constatados erros ou divergências nos lançamentos, o Contratante deverá notificar, de forma escrita e fundamentada o contratado, para fins de análise e verificação, e, sendo o caso, inclusão para pagamento na fatura seguinte, ou rejeitado mediante comunicação escrita à Contratada.

11.2.1. Glosar procedimentos realizados que tenham insuficiência de informações ou apresentem indício de irregularidade;

11.3. Após o recebimento das guias, o Setor de Controladoria e Execução fará a análise da produção e encaminhará para pagamento.

CLÁUSULA DÉCIMA SEGUNDA - EMISSÃO DA NOTA FISCAL DE PRESTAÇÃO DE SERVIÇOS

12.1. A Nota Fiscal deverá ser emitida conforme o relatório de fechamento do faturamento disponibilizado pelo CONIMS, através da ÁREA DO PRESTADOR no site do consórcio www.conims.com.br, detalhando a quantidade, os itens/procedimentos e os valores executados em conformidade com o objeto contratado.

12.2. Deverá ser cadastrado o e-mail: contabilidade@conims.com.br para envio automático da NFS-e no ato de sua emissão.

12.3. Havendo erro no documento de cobrança ou outra circunstância que impeça a liquidação da despesa, o pagamento ficará sobrestado até que à Contratada providencie as medidas saneadoras necessárias, o que não acarretará, neste caso, quaisquer ônus à Contratante.

CLÁUSULA DÉCIMA TERCEIRA - VENCIMENTO E PAGAMENTO

13.1. O vencimento se dará até o dia 30 do mês posterior à data do aceite definitivo da Nota Fiscal, o pagamento será realizado em moeda corrente nacional, através de crédito, DOC ou TED na conta corrente pessoa jurídica no mesmo CNPJ contratado.

13.1.1. No decorrer do processo, caso seja necessária alteração de banco, agência e/ou conta corrente deverá ser solicitado através de Ofício ao Setor de Tesouraria deste CONIMS.

13.2. O pagamento não será realizado através de boleto bancário.

13.3. Não poderá ser cobrado qualquer tipo de despesa senão única e exclusivamente o valor dos serviços prestados e faturados.

13.4. Quando inadimplente o CONIMS, o pagamento será monetariamente atualizado, a partir do seu vencimento e até o de sua liquidação, segundo os mesmos critérios adotados para a atualização de obrigações tributárias da entidade, de acordo com o IPCA acumulado no período, e juros moratórios, à razão de 0,5% (meio por cento) ao mês, calculados "pro rata tempore" em relação ao atraso verificado vigente na data de seu pagamento. Mediante aplicação das seguintes fórmulas:

$$I = (TX / 100) / 365$$

$$EM = I \times N \times VP$$

Onde:

I = Índice de atualização financeira;

TX = Percentual da taxa de juros de mora anual;

EM = Encargos moratórios;

N = N. de dias entre a data prevista para pagamento e a do efetivo pagamento;

VP = Valor da parcela em atraso.

13.5. Em caso de Processo Administrativo de apuração de Responsabilidade, o CONIMS poderá

deduzir o valor de multas impostas ao Contratado do saldo a pagar.

13.6. O contratado que deixar de apresentar ou apresentar Certidão de Regularidade do FGTS - CRF, de Débitos Relativos a Créditos Tributários Federais e à Dívida Ativa da União e Negativa de Débitos Trabalhistas - CNDT, indicativa de pendência, será notificado para regularização, sob pena de bloqueio de serviços, ressalvado o direito ao pagamento dos já prestados.

CLÁUSULA DÉCIMA QUARTA – DA VIGÊNCIA E PRORROGAÇÃO

14.1. O prazo de vigência da contratação é de 12 (doze) meses contados da assinatura ou início da vigência do respectivo contrato, prorrogável por até 10 anos, na forma dos artigos 106 e 107 da Lei nº 14.133, de 2021.

14.2. A prorrogação de que trata este item é condicionada ao ateste, pela autoridade competente, de que as condições e os preços permanecem vantajosos para a Administração, permitida a negociação com o contratado.

CLÁUSULA DÉCIMA QUINTA – REAJUSTE

15.1. Os valores dos serviços do referido credenciamento poderão ser revisados a qualquer tempo, mediante prévia aprovação na Assembleia Geral deste Consórcio.

CLÁUSULA DÉCIMA SEXTA – INFRAÇÕES E SANÇÕES ADMINISTRATIVAS

16.1. Comete infração administrativa, nos termos da [Lei nº 14.133, de 2021](#), o contratado que:

- a) Der causa à inexecução parcial do contrato;
- b) Der causa à inexecução parcial do contrato que cause grave dano à Administração ou ao funcionamento dos serviços públicos ou ao interesse coletivo;
- c) Der causa à inexecução total do contrato;
- d) Ensejar o retardamento da execução ou da entrega do objeto da contratação sem motivo justificado;
- e) Apresentar documentação falsa ou prestar declaração falsa durante a execução do contrato;
- f) Praticar ato fraudulento na execução do contrato;
- g) Comportar-se de modo inidôneo ou cometer fraude de qualquer natureza;
- h) Praticar ato lesivo previsto no art. 5º da Lei nº 12.846, de 1º de agosto de 2013.

16.2. Serão aplicadas ao contratado que incorrer nas infrações acima descritas as seguintes sanções:

- a) **Advertência**, quando o contratado der causa à inexecução parcial do contrato, sempre que não se justificar a imposição de penalidade mais grave
- b) **Impedimento de licitar e contratar**, quando praticadas as condutas descritas nas alíneas “b”, “c” e “d” do subitem acima deste Contrato, sempre que não se justificar a imposição de penalidade mais grave;
- c) **Declaração de inidoneidade para licitar e contratar**, quando praticadas as condutas descritas nas alíneas “e”, “f”, “g” e “h” do subitem acima deste Contrato, bem como nas alíneas “b”, “c” e “d”, que justifiquem a imposição de penalidade mais grave;
- d) **Multa:**

(1) Moratória de 0,5% (cinco décimos por cento) por dia de atraso injustificado sobre o valor da parcela inadimplida, até o limite de 30 (trinta) dias;

a. O atraso superior a 31 dias autoriza a Administração a promover a extinção do contrato por descumprimento ou cumprimento irregular de suas cláusulas.

(2) Compensatória de 10 % (dez por cento) sobre o valor total do contrato, no caso de inexecução total do objeto.

16.3. A aplicação das sanções previstas neste Contrato não exclui, em hipótese alguma, a obrigação de reparação integral do dano causado ao Contratante.

16.4. Todas as sanções previstas neste Contrato poderão ser aplicadas cumulativamente com a multa.

16.5. Antes da aplicação da multa, será facultada a defesa do interessado no prazo de 15 (quinze) dias úteis, contado da data de sua intimação, em processo administrativo próprio.

16.6. Se a multa aplicada e as indenizações cabíveis forem superiores ao valor do pagamento eventualmente devido pelo Contratante ao Contratado, além da perda desse valor, a diferença será cobrada judicialmente, se inerte o Contratado no seu recolhimento administrativo, no prazo máximo de 30 (trinta) a contar da data do recebimento da comunicação enviada pelo CONIMS.

16.7. A aplicação das sanções realizar-se-á em processo administrativo que assegure o contraditório e a ampla defesa ao Contratado, observando-se o procedimento previsto em Resolução própria desse CONIMS.

16.8. Na aplicação das sanções serão considerados:

- a) A natureza e a gravidade da infração cometida;
- b) As peculiaridades do caso concreto;
- c) As circunstâncias agravantes ou atenuantes;
- d) Os danos que dela provierem para o Contratante;
- e) A implantação ou o aperfeiçoamento de programa de integridade, conforme normas e orientações dos órgãos de controle.

16.9. A personalidade jurídica do Contratado poderá ser desconsiderada sempre que utilizada com abuso do direito para facilitar, encobrir ou dissimular a prática dos atos ilícitos previstos neste Contrato ou para provocar confusão patrimonial, e, nesse caso, todos os efeitos das sanções aplicadas à pessoa jurídica serão estendidos aos seus administradores e sócios com poderes de administração, à pessoa jurídica sucessora ou à empresa do mesmo ramo com relação de coligação ou controle, de fato ou de direito, com o Contratado, observados, em todos os casos, o contraditório, a ampla defesa e a obrigatoriedade de análise jurídica prévia.

16.10. O CONIMS deverá, no prazo máximo 15 (quinze) dias úteis, contado da data de aplicação da sanção, informar e manter atualizados os dados relativos às sanções por ela aplicadas, para fins de publicidade no Cadastro Nacional de Empresas Inidôneas e Suspensas (Ceis) e no Cadastro Nacional de Empresas Punidas (Cnep), instituídos no âmbito do Poder Executivo Federal.

16.11. As sanções de impedimento de licitar e contratar e declaração de inidoneidade para licitar ou contratar são passíveis de reabilitação na forma do Regulamento.

CLÁUSULA DÉCIMA SÉTIMA – RESCISÃO/EXTINÇÃO CONTRATUAL

17.1. O contrato se extingue quando vencido o prazo nele estipulado, independentemente de terem sido cumpridas ou não as obrigações de ambas as partes contraentes.

17.2. O contrato pode ser extinto antes do prazo nele fixado, sem ônus para o contratante, quando

esta não dispuser de créditos orçamentários para sua continuidade ou quando entender que o contrato não mais lhe oferece vantagem.

17.2.1. A extinção nesta hipótese ocorrerá na próxima data de aniversário do contrato, desde que haja a notificação do contratado pelo contratante nesse sentido com pelo menos 2 (dois) meses de antecedência desse dia.

17.2.2. Caso a notificação da não-continuidade do contrato de que trata este subitem ocorra com menos de 2 (dois) meses da data de aniversário, a extinção contratual ocorrerá após 2 (dois) meses da data da comunicação.

17.2.3. Para efetuar a rescisão/descredenciamento a contratada deverá enviar solicitação formal de descredenciamento via e-mail, com um prazo de antecedência de 60 (sessenta) dias.

17.3. O contrato pode ser extinto antes de cumpridas as obrigações nele estipuladas, ou antes do prazo nele fixado, por algum dos seguintes motivos, assegurados o contraditório e a ampla defesa:

17.3.1. Por iniciativa do CONIMS:

- a) não cumprimento ou cumprimento irregular de normas editalícias ou de cláusulas contratuais, de especificações ou de prazos;
- b) desatendimento das determinações regulares emitidas pela autoridade designada para acompanhar e fiscalizar sua execução ou por autoridade superior;
- c) alteração social ou modificação da finalidade ou da estrutura da empresa que restrinja sua capacidade de concluir o contrato;
- d) decretação de falência ou dissolução da sociedade;
- e) caso fortuito ou força maior, regularmente comprovados, impeditivos da execução do contrato;
- f) razões de interesse público, justificadas pelo Presidente do CONIMS;
- g) não cumprimento das obrigações relativas à reserva de cargos prevista em lei, bem como em outras normas específicas, para pessoa com deficiência, para reabilitado da Previdência Social ou para aprendiz.

17.3.2. Por iniciativa do Contratado:

- a) suspensão de execução do contrato, por ordem escrita do CONIMS, por prazo superior a 3 (três) meses e para o qual o Contratado não tenha dado causa;
- b) repetidas suspensões que totalizem 90 (noventa) dias úteis, para as quais o Contratado não tenha dado causa;
- c) atraso superior a 2 (dois) meses, contado da emissão da nota fiscal, dos pagamentos ou de parcelas de pagamentos devidos pelo CONIMS;

17.3.3. Por acordo entre as partes, precedida de autorização escrita e fundamentada do Presidente do CONIMS e reduzidas a termo no respectivo processo.

CLÁUSULA DÉCIMA OITAVA – AÇÕES JUDICIAIS

18.1. Qualquer ação judicial contra a Contratante oriunda de serviços prestados pela Contratada, ou mesmo que venha a Contratante compor a lide, será de exclusiva responsabilidade da Contratada, a qual arcará com todas as despesas de qualquer natureza que do ato resultar, ressarcindo à Contratante todo e qualquer valor que for obrigada a desembolsar em razão dessas ações judiciais, extrajudiciais ou reclamações administrativas.

CLÁUSULA DÉCIMA NONA – FORO

19.1. Para resolver os conflitos e dirimir dúvidas oriundas do presente instrumento, as partes elegem o Foro privilegiado da Comarca de Pato Branco - PR.

E por assim estarem justos e acordados, assinam o presente instrumento as partes e duas testemunhas, para que surtam seus efeitos legais.

Vinculam esta contratação, independentemente de transcrição:

- a)** O Edital, Termo de Referência e anexos do Chamamento Público nº 001/2023;
- b)** O requerimento de inscrição do credenciante;
- c)** Eventuais anexos dos documentos supracitados.

Pato Branco/PR, 09 de janeiro de 2024.

(Representante da contratada)
Contratada

(Representante da contratante)
Contratante

Testemunhas:

ANEXO III

ESPECIFICAÇÕES E DESCRITIVOS DO OBJETO

CÓDIGO	DESCRIÇÃO	VALOR UNIT.	QTDE ANUAL	VALOR TOTAL
02.02.01.002-3	DETERMINAÇÃO DE CAPACIDADE DE FIXAÇÃO DO FERRO	R\$ 6,00	10	R\$ 60,00
02.02.01.004-0	DETERMINAÇÃO DE CURVA GLICÊMICA (2 DOSAGENS)	R\$ 7,26	20	R\$ 145,20
02.02.01.007-4	DETERMINAÇÃO DE CURVA GLICÊMICA CLÁSSICA (5 DOSAGENS)	R\$ 10,00	10	R\$ 100,00
02.02.01.011-2	DOSAGEM DE ÁCIDO ASCORBÍCO	R\$ 31,00	10	R\$ 310,00
02.02.01.012-0	DOSAGEM DE ÁCIDO ÚRICO	R\$ 2,50	10	R\$ 25,00
02.02.01.013-9	DOSAGEM DE ÁCIDO VANILMANDELÍCO	R\$ 9,00	10	R\$ 90,00
02.02.01.016-3	DOSAGEM DE ALFA-1-GLICOPROTEÍNA ÁCIDA	R\$ 7,36	10	R\$ 73,60
02.02.01.018-0	DOSAGEM DE AMILASE	R\$ 3,90	10	R\$ 39,00
02.02.01.020-1	DOSAGEM DE BILIRRUBINA TOTAL E FRAÇÕES	R\$ 2,70	10	R\$ 27,00
02.02.01.021-0	DOSAGEM DE CÁLCIO	R\$ 2,70	10	R\$ 27,00
02.02.01.022-8	DOSAGEM DE CÁLCIO IONIZÁVEL	R\$ 4,74	10	R\$ 47,40
02.02.01.026-0	DOSAGEM DE CLORETO	R\$ 4,10	10	R\$ 41,00
02.02.01.027-9	DOSAGEM DE COLESTEROL HDL	R\$ 4,74	10	R\$ 47,40
02.02.01.028-7	DOSAGEM DE COLESTEROL LDL	R\$ 4,74	10	R\$ 47,40
02.02.01.029-5	DOSAGEM DE COLESTEROL TOTAL	R\$ 2,50	10	R\$ 25,00
02.02.01.030-9	DOSAGEM DE COLINESTERASE	R\$ 3,68	10	R\$ 36,80
02.02.01.031-7	DOSAGEM DE CREATININA	R\$ 2,50	10	R\$ 25,00
02.02.01.032-5	DOSAGEM DE CREATINOFOSFOQUINASE (CPK)	R\$ 5,00	10	R\$ 50,00
02.02.01.033-3	DOSAGEM DE CREATINOFOSFOQUINASE FRACAO MB	R\$ 5,36	10	R\$ 53,60
02.02.01.036-8	DOSAGEM DE DESIDROGENASE LÁTICA	R\$ 5,00	10	R\$ 50,00
02.02.01.038-4	DOSAGEM DE FERRITINA	R\$ 15,59	10	R\$ 155,90
02.02.01.039-2	DOSAGEM DE FERRO SÉRICO	R\$ 3,51	10	R\$ 35,10
02.02.01.040-6	DOSAGEM DE FOLATO	R\$ 15,65	10	R\$ 156,50
02.02.01.042-2	DOSAGEM DE FOSFATASE ALCALINA	R\$ 2,70	10	R\$ 27,00
02.02.01.043-0	DOSAGEM DE FÓSFORO	R\$ 2,80	10	R\$ 28,00
02.02.01.046-5	DOSAGEM DE GAMA-GLUTAMIL-TRANSFERASE (GAMA GT)	R\$ 4,74	10	R\$ 47,40
02.02.01.047-3	DOSAGEM DE GLICOSE	R\$ 2,70	10	R\$ 27,00
02.02.01.050-3	DOSAGEM DE HEMOGLOBINA GLICOSILADA	R\$ 7,86	10	R\$ 78,60
02.02.01.055-4	DOSAGEM DE LIPASE	R\$ 4,50	10	R\$ 45,00
02.02.01.056-2	DOSAGEM DE MAGNÉSIO	R\$ 2,70	10	R\$ 27,00
02.02.01.060-0	DOSAGEM DE POTÁSSIO	R\$ 2,50	10	R\$ 25,00
02.02.01.061-9	DOSAGEM DE PROTEÍNAS TOTAIS	R\$ 1,40	10	R\$ 14,00
02.02.01.062-7	DOSAGEM DE PROTEÍNAS TOTAIS E FRAÇÕES	R\$ 2,50	10	R\$ 25,00
02.02.01.063-5	DOSAGEM DE SÓDIO	R\$ 2,50	10	R\$ 25,00
02.02.01.064-3	DOSAGEM DE TRANSAMINASE GLUTÂMICO- OXALACÉTICA (TGO)	R\$ 2,70	10	R\$ 27,00
02.02.01.065-1	DOSAGEM DE TRANSAMINASE GLUTÂMICO- PIRUVÍCA (TGP)	R\$ 2,70	10	R\$ 27,00
02.02.01.066-0	DOSAGEM DE TRANSFERRINA	R\$ 8,24	10	R\$ 82,40
02.02.01.067-8	DOSAGEM DE TRIGLICÉRIDEOS	R\$ 4,74	10	R\$ 47,40
02.02.01.069-4	DOSAGEM DE UREIA	R\$ 2,50	10	R\$ 25,00
02.02.01.070-8	DOSAGEM DE VITAMINA B12	R\$ 15,24	10	R\$ 152,40
02.02.01.072-4	ELETROFORESE DE PROTEÍNAS	R\$ 8,84	10	R\$ 88,40
02.02.01.076-7	DOSAGEM DE 25 HIDROXIVITAMINA D	R\$ 15,24	10	R\$ 152,40
02.02.02.002-9	CONTAGEM DE PLAQUETAS	R\$ 5,00	10	R\$ 50,00
02.02.02.003-7	CONTAGEM DE RETICULÓCITOS	R\$ 5,46	10	R\$ 54,60
02.02.02.013-4	DETERMINAÇÃO DE TEMPO DE TROMBOPLASTINA PARCIAL ATIVADA (TTP ATIVADA)	R\$ 5,77	10	R\$ 57,70
02.02.02.014-2	DETERMINAÇÃO DE TEMPO E ATIVIDADE DA PROTROMBINA (TAP)	R\$ 4,50	10	R\$ 45,00
02.02.02.015-0	DETERMINAÇÃO DE VELOCIDADE DE HEMOSSIDIMENTAÇÃO (VHS)	R\$ 3,00	10	R\$ 30,00
02.02.02.029-0	DOSAGEM DE FIBRINOGENIO	R\$ 9,21	10	R\$ 92,10

02.02.02.030-4	DOSAGEM DE HEMOGLOBINA	R\$ 1,53	10	R\$ 15,30
02.02.02.035-5	ELETROFORESE DE HEMOGLOBINA	R\$ 7,73	10	R\$ 77,30
02.02.02.036-3	ERITROGRAMA (ERITROCITOS, HEMOGLOBINA, HEMATOCRITO)	R\$ 2,73	10	R\$ 27,30
02.02.02.037-1	HEMATOCRITO	R\$ 1,53	10	R\$ 15,30
02.02.02.038-0	HEMOGRAMA COMPLETO	R\$ 5,50	10	R\$ 55,00
90.01.01.178-0	HLAB - 27	R\$ 74,00	10	R\$ 740,00
02.02.02.039-8	LEUCOGRAMA	R\$ 2,73	10	R\$ 27,30
02.02.02.053-3	TESTE DE HAM (HEMOLISE ACIDA)	R\$ 3,91	10	R\$ 39,10
02.02.02.054-1	TESTE DIRETO DE ANTIGLOBULINA HUMANA (TAD)	R\$ 2,73	10	R\$ 27,30
02.02.02.055-0	DOSAGEM DE PROTEINA C FUNCIONAL	R\$ 65,00	10	R\$ 650,00
02.02.02.056-8	DOSAGEM DE PROTEINA S FUNCIONAL	R\$ 100,00	10	R\$ 1.000,00
02.02.03.006-7	DETERMINAÇÃO DE COMPLEMENTO (CH50)	R\$ 18,50	10	R\$ 185,00
02.02.03.007-5	DETERMINAÇÃO DE FATOR REUMATOIDE	R\$ 3,50	10	R\$ 35,00
02.02.03.008-3	DETERMINAÇÃO QUANTITATIVA DE PROTEÍNA C REATIVA	R\$ 11,10	10	R\$ 111,00
02.02.03.009-1	DOSAGEM DE ALFA-FETOPROTEIN	R\$ 15,06	10	R\$ 150,60
02.02.03.010-5	DOSAGEM DE ANTIGENO PROSTATICO ESPECIFICO (PSA)	R\$ 16,42	10	R\$ 164,20
02.02.03.011-3	DOSAGEM DE BETA-2-MICROGLOBULINA	R\$ 19,38	10	R\$ 193,80
02.02.03.012-1	DOSAGEM DE COMPLEMENTO C3	R\$ 17,16	10	R\$ 171,60
02.02.03.013-0	DOSAGEM DE COMPLEMENTO C4	R\$ 17,16	10	R\$ 171,60
02.02.03.015-6	DOSAGEM DE IMUNOGLOBULINA A (IGA)	R\$ 17,16	10	R\$ 171,60
02.02.03.016-4	DOSAGEM DE IMUNOGLOBULINA E (IGE)	R\$ 10,00	10	R\$ 100,00
02.02.03.018-0	DOSAGEM DE IMUNOGLOBULINA M (IGM)	R\$ 17,16	10	R\$ 171,60
02.02.03.020-2	DOSAGEM DE PROTEINA C REATIVA	R\$ 3,80	10	R\$ 38,00
02.02.03.027-0	PESQUISA DE ANTICORPOS ANTI-DNA	R\$ 13,50	10	R\$ 135,00
90.01.01.233-0	(02.02.03.027-0) - PESQUISA DE ANTICORPOS ANTI-DNA (DUPLA HELICE) OU NATIVO	R\$ 18,00	10	R\$ 180,00
02.02.03.030-0	PESQUISA DE ANTICORPOS ANTI-HIV-1 + HIV-2 (ELISA)	R\$ 12,00	10	R\$ 120,00
02.02.03.032-6	PESQUISA DE ANTICORPOS ANTI-RIBONUCLEOPROTEINA (RNP)	R\$ 17,16	10	R\$ 171,60
02.02.03.034-2	PESQUISA DE ANTICORPOS ANTI-SM	R\$ 17,16	10	R\$ 171,60
02.02.03.035-0	PESQUISA DE ANTICORPOS ANTI-SS-A (RO)	R\$ 21,50	10	R\$ 215,00
02.02.03.036-9	PESQUISA DE ANTICORPOS ANTI-SS-B (LA)	R\$ 21,50	10	R\$ 215,00
02.02.03.047-4	PESQUISA DE ANTICORPOS ANTIESTREPTOLISINA O (ASLO)	R\$ 3,50	10	R\$ 35,00
02.02.03.052-0	PESQUISA DE ANTICORPOS ANTIINSULINA	R\$ 24,02	10	R\$ 240,20
02.02.03.055-5	PESQUISA DE ANTICORPOS ANTIMICROSSOMAS	R\$ 20,59	10	R\$ 205,90
02.02.03.058-0	PESQUISA DE ANTICORPOS ANTIMUSCULO LISO	R\$ 17,16	10	R\$ 171,60
02.02.03.059-8	PESQUISA DE ANTICORPOS ANTINUCLEO	R\$ 17,16	10	R\$ 171,60
02.02.03.062-8	PESQUISA DE ANTICORPOS ANTITIREOGLOBULINA	R\$ 17,16	10	R\$ 171,60
02.02.03.063-6	PESQUISA DE ANTICORPOS CONTRA ANTIGENO DE SUPERFICIE DO VIRUS DA HEPATITE B (ANTI-HBS)	R\$ 18,55	10	R\$ 185,50
02.02.03.064-4	PESQUISA DE ANTICORPOS CONTRA ANTIGENO E DO VIRUS DA HEPATITE B (ANTI-HBE)	R\$ 18,55	10	R\$ 185,50
02.02.03.067-9	PESQUISA DE ANTICORPOS CONTRA O VIRUS DA HEPATITE C (ANTI-HCV)	R\$ 18,55	10	R\$ 185,50
02.02.03.074-1	PESQUISA DE ANTICORPOS IGG ANTICITOMEGALOVIRUS	R\$ 13,00	10	R\$ 130,00
02.02.03.075-0	PESQUISA DE ANTICORPOS IGG ANTILEISHMANIAS	R\$ 13,24	10	R\$ 132,40
02.02.03.076-8	PESQUISA DE ANTICORPOS IGG ANTITOXOPLASMA	R\$ 16,97	10	R\$ 169,70
02.02.03.078-4	PESQUISA DE ANTICORPOS IGG E IGM CONTRA ANTIGENO CENTRAL DO VIRUS DA HEPATITE B (ANTI-HBC-TOTAL)	R\$ 18,55	10	R\$ 185,50
90.01.01.027-0	(02.02.03.079-2) - PESQUISA DE ANTICORPOS IGG CONTRA ARBOVIRUS PARA CHIKUNGUNYA	R\$ 106,00	5	R\$ 530,00
90.01.01.028-0	(02.02.03.079-2) - PESQUISA DE ANTICORPOS IGG CONTRA ARBOVIRUS PARA DENGUE	R\$ 42,60	10	R\$ 426,00
02.02.03.080-6	PESQUISA DE ANTICORPOS IGG CONTRA O VIRUS DA HEPATITE A (HAV-IGG)	R\$ 18,55	10	R\$ 185,50

02.02.03.081-4	PESQUISA DE ANTICORPOS IGG CONTRA O VIRUS DA RUBEOLA	R\$ 17,16	10	R\$ 171,60
02.02.03.083-0	PESQUISA DE ANTICORPOS IGG CONTRA O VIRUS EPSTEIN-BARR	R\$ 17,16	10	R\$ 171,60
02.02.03.084-9	PESQUISA DE ANTICORPOS IGG CONTRA O VIRUS HERPES SIMPLES	R\$ 24,55	10	R\$ 245,50
02.02.03.085-7	PESQUISA DE ANTICORPOS IGM ANTICITOMEGALOVIRUS	R\$ 13,00	10	R\$ 130,00
02.02.03.087-3	PESQUISA DE ANTICORPOS IGM ANTITOXOPLASMA	R\$ 18,55	10	R\$ 185,50
02.02.03.089-0	PESQUISA DE ANTICORPOS IGM CONTRA ANTIGENO CENTRAL DO VIRUS DA HEPATITE B (ANTI-HBC-IGM)	R\$ 18,55	10	R\$ 185,50
90.01.01.054-0	(02.02.03.090-3) - PESQUISA DE ANTICORPOS IGM CONTRA ARBOVIRUS PARA DENGUE	R\$ 42,60	10	R\$ 426,00
02.02.03.091-1	PESQUISA DE ANTICORPOS IGM CONTRA O VIRUS DA HEPATITE A (HAV-IGG)	R\$ 18,55	10	R\$ 185,50
02.02.03.092-0	PESQUISA DE ANTICORPOS IGM CONTRA O VIRUS DA RUBEOLA	R\$ 17,16	10	R\$ 171,60
02.02.03.094-6	PESQUISA DE ANTICORPOS IGM CONTRA O VIRUS EPSTEIN-BARR	R\$ 17,16	10	R\$ 171,60
02.02.03.095-4	PESQUISA DE ANTICORPOS IGM CONTRA O VIRUS HERPES SIMPLES	R\$ 17,16	10	R\$ 171,60
02.02.03.096-2	PESQUISA DE ANTIGENO CARCINOEMBRIONARIO (CEA)	R\$ 13,35	10	R\$ 133,50
02.02.03.097-0	PESQUISA DE ANTIGENO DE SUPERFICIE DO VIRUS DA HEPATITE B (HBSAG)	R\$ 18,55	10	R\$ 185,50
02.02.03.098-9	PESQUISA DE ANTIGENO E DO VIRUS DA HEPATITE B (HBEAG)	R\$ 18,55	10	R\$ 185,50
90.01.01.384-0	(02.02.03.103-9) - IGE ESPECÍFICO PARA ÁCAROS	R\$ 33,56	10	R\$ 335,60
90.01.01.398-0	(02.02.03.103-9) - IGE ESPECÍFICO PARA ALIMENTOS: ADITIVOS E CONSERVANTES E DIVERSOS	R\$ 57,20	10	R\$ 572,00
90.01.01.395-0	(02.02.03.103-9) - IGE ESPECÍFICO PARA ALIMENTOS: AVES E OVOS	R\$ 33,80	10	R\$ 338,00
90.01.01.396-0	(02.02.03.103-9) - IGE ESPECÍFICO PARA ALIMENTOS: CARNE	R\$ 45,15	10	R\$ 451,50
90.01.01.393-0	(02.02.03.103-9) - IGE ESPECÍFICO PARA ALIMENTOS: MARISCOS E MOLUSCOS	R\$ 56,80	10	R\$ 568,00
90.01.01.392-0	(02.02.03.103-9) - IGE ESPECÍFICO PARA ALIMENTOS: TEMPEROS	R\$ 72,00	10	R\$ 720,00
90.01.01.362-0	(02.02.03.103-9) - IGE ESPECÍFICO PARA COMPONENTES ALÉRGICOS	R\$ 37,40	10	R\$ 374,00
90.01.01.389-0	(02.02.03.103-9) - IGE ESPECÍFICO PARA DROGAS	R\$ 39,20	10	R\$ 392,00
90.01.01.386-0	(02.02.03.103-9) - IGE ESPECÍFICO PARA INSETOS E VENENOS DE INSETOS	R\$ 36,76	10	R\$ 367,60
90.01.01.385-0	(02.02.03.103-9) - IGE ESPECÍFICO PARA POEIRA DOMÉSTICA	R\$ 38,65	10	R\$ 386,50
90.01.01.369-0	(02.02.03.103-9) - IGE ESPECÍFICO PARA PÓLEN DE ÁRVORES	R\$ 33,80	10	R\$ 338,00
90.01.01.368-0	(02.02.03.103-9) - IGE ESPECÍFICO PARA PÓLEN DE ERVAS DANINHAS	R\$ 40,45	10	R\$ 404,50
90.01.01.367-0	(02.02.03.103-9) - IGE ESPECÍFICO PARA PÓLEN DE GRAMÍNEAS	R\$ 33,48	10	R\$ 334,80
02.02.03.111-0	TESTE NÃO TREPONEMICO P/ DETECÇÃO DE SIFILIS	R\$ 4,00	10	R\$ 40,00
02.02.03.112-8	TESTE FTA-ABS IGG P/ DIAGNOSTICO DA SIFILIS	R\$ 13,00	10	R\$ 130,00
02.02.03.113-6	TESTE FTA-ABS IGM P/ DIAGNOSTICO DA SIFILIS	R\$ 13,00	10	R\$ 130,00
02.02.03.117-9	TESTE NÃO TREPONEMICO P/ DETECÇÃO DE SIFILIS EM GESTANTES	R\$ 4,00	10	R\$ 40,00
02.02.03.118-7	DOSAGEM DE ANTICORPOS ANTITRANSGLUTAMINAISE RECOMBINANTE HUMANO IGA	R\$ 39,50	10	R\$ 395,00
02.02.03.120-9	DOSAGEM DE TROPONINA	R\$ 9,00	10	R\$ 90,00
02.02.03.121-7	DOSAGEM DO ANTÍGENO CA 125	R\$ 13,50	10	R\$ 135,00

02.02.04.005-4	PESQUISA DE ENTEROBIUS VERMICULARES (OXIURUS OXIURA)	R\$ 1,65	10	R\$ 16,50
02.02.04.006-2	PESQUISA DE EOSINOFILOS	R\$ 1,65	10	R\$ 16,50
02.02.04.009-7	PESQUISA DE LEUCOCITOS NAS FEZES	R\$ 1,65	10	R\$ 16,50
02.02.04.010-0	PESQUISA DE LEVEDURAS NAS FEZES	R\$ 1,65	10	R\$ 16,50
02.02.04.014-3	PESQUISA DE SANGUE OCULTO NAS FEZES	R\$ 11,80	20	R\$ 236,00
02.02.05.001-7	ANALISE DE CARACTERES FISICOS, ELEMENTOS E SEDIMENTO DA URINA	R\$ 5,00	20	R\$ 100,00
02.02.05.002-5	CLEARANCE DE CREATININA	R\$ 4,91	20	R\$ 98,20
02.02.05.004-1	CLEARANCE DE UREIA	R\$ 3,51	10	R\$ 35,10
02.02.05.009-2	DOSAGEM DE MICROALBUMINA NA URINA	R\$ 10,50	10	R\$ 105,00
02.02.05.011-4	DOSAGEM DE PROTEINAS (URINA DE 24 HORAS)	R\$ 3,50	10	R\$ 35,00
02.02.06.004-7	DOSAGEM DE 17-ALFA-HIDROXIPROGESTERONA	R\$ 12,50	10	R\$ 125,00
02.02.06.008-0	DOSAGEM DE ADRENOCORTICOTROFICO (ACTH)	R\$ 18,36	10	R\$ 183,60
02.02.06.011-0	DOSAGEM DE ANDROSTENEDIONA	R\$ 11,53	10	R\$ 115,30
02.02.06.012-8	DOSAGEM DE CALCITONINA	R\$ 17,89	10	R\$ 178,90
02.02.06.013-6	DOSAGEM DE CORTISOL	R\$ 10,00	10	R\$ 100,00
02.02.06.014-4	DOSAGEM DE DEHIDROEPIANDROSTERONA (DHEA)	R\$ 14,06	10	R\$ 140,60
02.02.06.015-2	DOSAGEM DE DIHIDROTESTOTERONA (DHT)	R\$ 24,60	10	R\$ 246,00
02.02.06.016-0	DOSAGEM DE ESTRADIOL	R\$ 10,15	10	R\$ 101,50
02.02.06.017-9	DOSAGEM DE ESTRIOL	R\$ 11,55	10	R\$ 115,50
02.02.06.018-7	DOSAGEM DE ESTRONA	R\$ 15,01	10	R\$ 150,10
02.02.06.019-5	DOSAGEM DE GASTRINA	R\$ 17,61	10	R\$ 176,10
02.02.06.021-7	DOSAGEM DE GONADOTROFINA CORIONICA HUMANA (HCG, BETA HCG)	R\$ 10,00	10	R\$ 100,00
02.02.06.022-5	DOSAGEM DE HORMONIO DE CRESCIMENTO (HGH)	R\$ 10,21	10	R\$ 102,10
02.02.06.023-3	DOSAGEM DE HORMONIO FOLICULO-ESTIMULANTE (FSH)	R\$ 10,00	10	R\$ 100,00
02.02.06.024-1	DOSAGEM DE HORMONIO LUTEINIZANTE (LH)	R\$ 10,00	10	R\$ 100,00
02.02.06.025-0	DOSAGEM DE HORMONIO TIREOESTIMULANTE (TSH)	R\$ 9,86	10	R\$ 98,60
02.02.06.026-8	DOSAGEM DE INSULINA	R\$ 10,50	10	R\$ 105,00
02.02.06.027-6	DOSAGEM DE PARATORMONIO	R\$ 43,13	10	R\$ 431,30
02.02.06.028-4	DOSAGEM DE PEPTIDEO C	R\$ 15,35	10	R\$ 153,50
02.02.06.029-2	DOSAGEM DE PROGESTERONA	R\$ 10,22	10	R\$ 102,20
02.02.06.030-6	DOSAGEM DE PROLACTINA	R\$ 10,50	10	R\$ 105,00
02.02.06.032-2	DOSAGEM DE SOMATOMEDINA C (IGF1)	R\$ 19,96	10	R\$ 199,60
02.02.06.033-0	DOSAGEM DE SULFATO DE HIDROEPIANDROSTERONA (DHEAS)	R\$ 14,00	10	R\$ 140,00
02.02.06.034-9	DOSAGEM DE TESTOSTERONA	R\$ 10,43	10	R\$ 104,30
02.02.06.035-7	DOSAGEM DE TESTOSTERONA LIVRE	R\$ 13,11	10	R\$ 131,10
02.02.06.036-5	DOSAGEM DE TIREOGLOBULINA	R\$ 15,35	10	R\$ 153,50
02.02.06.037-3	DOSAGEM DE TIROXINA (T4)	R\$ 9,64	10	R\$ 96,40
02.02.06.038-1	DOSAGEM DE TIROXINA LIVRE (T4 LIVRE)	R\$ 11,60	10	R\$ 116,00
02.02.06.039-0	DOSAGEM DE TRIIODOTIRONINA (T3)	R\$ 9,58	10	R\$ 95,80
02.02.07.005-0	DOSAGEM DE ACIDO VALPROICO	R\$ 20,35	10	R\$ 203,50
02.02.07.008-5	DOSAGEM DE ALUMINIO	R\$ 27,50	10	R\$ 275,00
02.02.07.012-3	DOSAGEM DE BARBITURATOS	R\$ 18,79	10	R\$ 187,90
02.02.07.015-8	DOSAGEM DE CARBAMAZEPINA	R\$ 17,53	10	R\$ 175,30
02.02.07.017-4	DOSAGEM DE CHUMBO	R\$ 8,83	10	R\$ 88,30
02.02.07.018-2	DOSAGEM DE CICLOSPORINA	R\$ 58,61	10	R\$ 586,10
02.02.07.019-0	DOSAGEM DE COBRE	R\$ 10,04	10	R\$ 100,40
02.02.07.022-0	DOSAGEM DE FENITOINA	R\$ 35,22	10	R\$ 352,20
02.02.07.025-5	DOSAGEM DE LITIO	R\$ 3,50	10	R\$ 35,00
02.02.07.035-2	DOSAGEM DE ZINCO	R\$ 15,65	10	R\$ 156,50
02.02.08.001-3	ANTIBIOGRAMA	R\$ 11,98	10	R\$ 119,80
02.02.08.003-0	ANTIBIOGRAMA P/ MICOBACTERIAS	R\$ 13,33	10	R\$ 133,30
02.02.08.004-8	BACIOSCOPIA DIRETA P/ BAAR TUBERCULOSE (DIAGNÓSTICA)	R\$ 4,20	10	R\$ 42,00
02.02.08.006-4	BACIOSCOPIA DIRETA P/ BAAR TUBERCULOS (CONTROLE)	R\$ 4,20	20	R\$ 84,00
02.02.08.007-2	BACTERIOSCOPIA (GRAM)	R\$ 5,60	10	R\$ 56,00

02.02.08.008-0	CULTURA DE BACTERIAS P/ IDENTIFICACAO	R\$ 10,89	10	R\$ 108,90
90.01.01.346-0	(02.02.03.053-9) - PESQUISA DE ANTICORPOS IGG ANTILEPTOSPIRAS (LEPTOSPIROSE)	R\$ 40,00	10	R\$ 400,00
90.01.01.345-0	(02.02.03.053-9) - PESQUISA DE ANTICORPOS IGM ANTILEPTOSPIRAS (LEPTOSPIROSE)	R\$ 40,00	10	R\$ 400,00
02.02.09.030-2	PROVA DO LATEX P/ PESQUISA DO FATOR REUMATOIDE	R\$ 3,69	10	R\$ 36,90
02.02.10.020-0	SEQUENCIAMENTO COMPLETO DO EXOMA	R\$ 7.860,00	1	R\$ 7.860,00
02.02.12.002-3	DETERMINACAO DIRETA E REVERSA DE GRUPO ABO	R\$ 2,74	10	R\$ 27,40
02.02.12.006-6	PESQUISA DE ANTICORPOS SERICOS IRREGULARES 370C	R\$ 5,79	10	R\$ 57,90
02.02.12.007-4	PESQUISA DE ANTICORPOS SERICOS IRREGULARES A FRIO	R\$ 5,79	10	R\$ 57,90
02.02.12.008-2	PESQUISA DE FATOR RH (INCLUI D FRACO)	R\$ 2,74	10	R\$ 27,40
02.02.12.009-0	TESTE INDIRETO DE ANTIGLOBULINA HUMANA (TIA)	R\$ 8,19	10	R\$ 81,90
90.01.01.125-0	ANCA	R\$ 35,00	10	R\$ 350,00
90.01.01.123-0	ANTI CENTROMERO	R\$ 27,30	10	R\$ 273,00
90.01.01.121-0	ANTICOAGULANTE LUPICO	R\$ 37,90	10	R\$ 379,00
90.01.01.210-0	ANTICORPO ANTIRRECEPTOR DA ACETILCOLINA	R\$ 255,50	10	R\$ 2.555,00
90.01.01.180-0	ANTICORPO/ACIDO ANTIENDOMISIO	R\$ 30,80	10	R\$ 308,00
90.01.01.183-0	AVIDEZ PARA TOXOPLASMOSE	R\$ 39,00	10	R\$ 390,00
90.01.01.400-0	BARTONELLA HENSELAE IGG	R\$ 350,00	5	R\$ 1.750,00
90.01.01.401-0	BARTONELLA HENSELAE IGM	R\$ 350,00	10	R\$ 3.500,00
90.01.01.459-0	BRCA1 e BRCA2 - SEQUENCIAMENTO GENÉTICO COMPLETO	R\$ 2.600,00	2	R\$ 5.200,00
90.01.01.119-0	CA 153	R\$ 28,00	10	R\$ 280,00
90.01.01.120-0	CA 199	R\$ 28,00	10	R\$ 280,00
90.01.01.149-0	CALPROTECTINA FECAL	R\$ 90,00	10	R\$ 900,00
90.01.01.196-0	CAPTURA HIBRIDA HPV	R\$ 180,80	10	R\$ 1.808,00
90.01.01.177-0	COBRE URINARIO	R\$ 14,00	10	R\$ 140,00
90.01.01.359-0	DIMERO-D	R\$ 95,00	10	R\$ 950,00
90.01.01.193-0	DOSAGEM DE CLORO	R\$ 5,50	30	R\$ 165,00
90.01.01.331-0	DOSAGEM DE HOMOCISTEINA SERICA	R\$ 30,00	10	R\$ 300,00
90.01.01.215-0	DOSAGEM DE TOPIRAMATO	R\$ 399,00	10	R\$ 3.990,00
90.01.01.254-0	FATOR V DE LEIDEN	R\$ 150,00	10	R\$ 1.500,00
90.01.01.124-0	FRUTOSAMINA	R\$ 11,00	20	R\$ 220,00
90.01.01.158-0	IGFBP3	R\$ 58,73	10	R\$ 587,30
90.01.01.172-0	IGG (P/IMUNOGLOBULINA)	R\$ 18,06	10	R\$ 180,60
90.01.01.461-0	NIPT - TESTE PRÉ NATAL NÃO INVASIVO (PANORAMA BÁSICO)	R\$ 2.800,00	10	R\$ 28.000,00
90.01.01.176-0	PSA LIVRE	R\$ 28,00	10	R\$ 280,00
90.01.01.118-0	SELENIO	R\$ 47,60	10	R\$ 476,00
90.01.01.112-0	SOROLOGIA P/CAXUMBA (IGG)	R\$ 30,31	10	R\$ 303,10
90.01.01.113-0	SOROLOGIA P/CAXUMBA (IGM)	R\$ 39,48	10	R\$ 394,80
90.01.01.203-0	SOROLOGIA P/VARICELA (IGG)	R\$ 70,00	10	R\$ 700,00
90.01.01.202-0	SOROLOGIA P/VARICELA (IGM)	R\$ 56,00	10	R\$ 560,00
90.01.01.088-0	TESTE GENETICO DE INTOLERANCIA A LACTOSE	R\$ 91,00	10	R\$ 910,00
90.01.01.220-0	TESTE RÁPIDO PARA VÍRUS SARS-CoV-2 DETECÇÃO DE ANTÍGENO (COVID19)	R\$ 180,00	10	R\$ 1.800,00
90.01.01.117-0	TRAB	R\$ 39,20	20	R\$ 784,00
90.01.01.122-0	TRIIODOTIRONINA LIVRE (T3 LIVRE)	R\$ 11,20	25	R\$ 280,00
VALOR TOTAL ANUAL		R\$ 97.978,60		

Assinantes

Veracidade do documento



Documento assinado digitalmente.
Verifique a veracidade utilizando o QR Code ao lado ou acesse o site **verificador-assinaturas.plataforma.betha.cloud** e insira o código abaixo:

GEK

N46

YMQ

LMX



ESTADO DO PARANÁ
CONSÓRCIO INTERMUNICIPAL DE SAÚDE

CNPJ: 00.136.858/0001-88 **Telefone:** (46) 3313-3550
Endereço: RUA AFONSO PENA, 1902 - ANCHIETA
CEP: 85501-530 - Pato Branco

Inexigibilidade de licitação
3/2024

Número Processo: 4/2024
Data do Processo: 09/01/2024

Página: 1 / 1

OBJETO DO PROCESSO

CRENCIAMENTO E CONTRATAÇÃO DE PESSOA JURÍDICA PARA A REALIZAÇÃO DE EXAMES LABORATORIAIS.

ATA DE REUNIÃO DE JULGAMENTO DE PROPOSTAS INEXIGIBILIDADE DE LICITAÇÃO 3/2024

Data e Hora da Sessão: 09/01/2024 15:43

Reuniram-se os membros da Comissão de Licitação, designada pela(o) Portaria/Decreto Nº 0032024/2024, para análise e julgamento da documentação e propostas recebidas para fornecimento e/ou execução dos itens descritos no Processo Licitatório Nº 4/2024 na modalidade de Inexigibilidade de licitação. Logo após análise, a comissão emitiu o parecer, conforme segue abaixo:

PARECER DA COMISSÃO

Considerando o edital de Chamamento Público nº 001/2023 promovido pelo CONIMS, publicada em 12 de abril de 2023.

Considerando que a proponente interessada atendeu todas as exigências estabelecidas no referenciado edital e sendo está contratação de grande valia para o Conims.

Participante: RIELAB LABORATORIO LTDA

Item	Especificação	Qtd.	Unidade	Marca	Valor Unitário	Valor Total
1	CRENCIAMENTO DE PESSOAS JURÍDICAS PARA A REALIZAÇÃO DE CONSULTAS DE ESPECIALIDADES, EXAMES CLÍNICOS/IMAGEM, EXAMES LABORATORIAIS, PROCEDIMENTOS, BIÓPSIAS, TERAPIAS E SERVIÇOS COMPLEMENTARES ESPECIALIZADOS	1,000	UND		97.978,60	97.978,60
Total do Participante:						97.978,60
Total Geral:						97.978,60

Nada mais havendo a tratar, foi encerrada a reunião de julgamento, da qual foi assinada pelos membros da Comissão de Licitação.

Pato Branco, 09 de janeiro de 2024

LHUANNA GABRIELA VARDÂNEGA PÉRICO
PRESIDENTE

ISABEL CRISTINA VAZATA
MEMBRO

VANESSA FATIMA DA CRUZ
MEMBRO

Assinantes

Veracidade do documento



Documento assinado digitalmente.
Verifique a veracidade utilizando o QR Code ao lado ou acesse o site **verificador-assinaturas.plataforma.betha.cloud** e insira o código abaixo:

PX5**4Q3****737****NWG**



CONSÓRCIO INTERMUNICIPAL DE SAÚDE – CONIMS
RUA AFONSO PENA Nº 1902, ANCHIETA, CEP 85.501.530.
PATO BRANCO – PARANÁ

PARECER REFERENCIAL Nº 01/2023

CONTRATAÇÃO DIRETA POR INEXIGIBILIDADE DE
LICITAÇÃO – EDITAL DE CREDENCIAMENTO Nº
01/2023
RESOLUÇÃO CONIMS Nº 143/2023

I - EMENTA

Direito administrativo. Inexigibilidade de Licitação. Credenciamento de pessoas jurídicas para a realização de consultas de especialidades, exames clínicos/imagem, exames laboratoriais, procedimentos, biópsias, terapias e serviços complementares especializados. Edital nº 001/2023. Minutas Padronizadas de Termo de Referência e Contrato. Exigências formais a serem observadas.

II– DOS FATOS

Trata o presente de PARECER REFERENCIAL elaborado para o fim de orientar o Setor de Licitações e Contratos – credenciamento, a legitimar as contratações manejadas em nome deste CONIMS, no âmbito do Edital de Credenciamento nº 01/2023, para contratação direta e complementar de pessoas jurídicas, para a realização de consultas de especialidades, exames clínicos/imagem, exames laboratoriais, procedimentos, biópsias, terapias e serviços complementares especializados.

III – DO PARECER

O presente Parecer está fulcrado nos artigos artigo 53, §5º da Lei Federal nº 14.133, de 2021, com redação análoga no artigo 3º, §1º, inciso I, artigo 3º, §1º, inciso I da Resolução CONIMS nº 58/2023 e artigo 23, III da Resolução CONIMS nº 60/2023 e na Resolução CONIMS nº 143/2023, que dispõe sobre o uso de Minutas padronizadas e Pareceres Jurídicos Referenciais, de que trata a Lei nº 14.133/2021, no âmbito do Consórcio Intermunicipal de Saúde – CONIMS.

Referida Lei Federal, inciso IV, do art. 19, estabelece que os órgãos da Administração com competências regulamentares relativas às atividades de administração de materiais, de obras e serviços e de licitações e contratos **deverão instituir**, com auxílio dos órgãos de assessoramento jurídico e de controle interno, modelos de minutas de editais, de termos de referência, de contratos padronizados e de outros documentos; e o § 1º do art. 25 explicita que sempre que o objeto permitir, a Administração **adotará minutas padronizadas de edital** e de contrato com cláusulas uniformes.

- **DA NECESSIDADE/POSSIBILIDADE DO PARECER REFERENCIAL**

O presente Parecer Referencial se refere à análise da Minuta Padronizada dos Termos de Referência/Contratos firmados com pessoas jurídicas no âmbito do Credenciamento nº 01/2023, os quais integram o presente na forma de anexos, com aprovação da Secretaria Executiva.

Com esse Parecer Referencial, permite-se uma maior agilidade na tramitação dos processos referentes às contratações com objeto definido, ficando dispensada a remessa dos autos à Assessoria Jurídica para fins de análise e manifestação, salvo se houver dúvida fundada do Setor de Licitações e Contratos quanto à adoção de minuta padronizada ou quanto a algum ponto peculiar.

Para saná-la, o Setor competente deverá encaminhar, de forma expressa e mediante justificativa, requerimento à Assessoria jurídica para certificação quanto à utilização do modelo e sua adequação ao objeto pretendido ou indicando no que consiste a peculiaridade que mereça apreciação individualizada.

Para a **adoção** da Minuta padronizada exige-se o cumprimento das Listas de Verificação e a utilização das Minutas Padronizadas de **Termos de Referência, Contratos e Termos Aditivos** em anexo, para a completa adequação a esse.

A responsabilidade pela correta instrução dos processos de que trata esse Parecer, com toda a documentação necessária e sua regularidade, bem como pela adequação de planilhas de quantitativos, valores, dotações orçamentárias, cálculos e especificação técnica do objeto, será dos agentes públicos responsáveis pela elaboração dos respectivos documentos.

Sendo assim, as minutas padronizadas encaminhadas para aprovação revelam-se importantes e poderão ser implementadas como ferramentas de garantia dos princípios da legalidade, da celeridade, da padronização, da desburocratização e da supremacia do interesse público.

Os Contratos em questão somente podem ser celebrados se observado e justificado seu caráter complementar, na forma do entendimento reiterado do TCE/PR (Acórdão 1721/22 e 1467/2016).

- **DA ANÁLISE DA MINUTA**

De acordo com o art. 25 da Lei nº 14.133/2021, *[o] edital deverá conter o objeto da licitação e as regras relativas à convocação, ao julgamento, à habilitação, aos recursos e às penalidades da licitação, à fiscalização e à gestão do contrato, à entrega do objeto e às condições de pagamento.*

Nesse ponto, adota-se os termos do Edital de Credenciamento nº 01/2023, que embora não seja o objeto deste Parecer, vincula-o.

Tratando-se de Credenciamento, o Edital estabeleceu os critérios objetivos de divisão de demanda, que no âmbito da execução contratual deve ser rigorosamente observado tanto pelo Fiscal/Gestor de Contratos, como do Município interessado responsável.

Os Termos de Referência/Contratos ora analisados se subdividem em três grupos:

- a) Laboratórios/Análises clínicas;
- b) Consultas e procedimentos em saúde, para atendimento em sede própria, unidade indicada pelo Município e unidades do CONIMS;
- c) Procedimentos hospitalares realizados em ambiente hospitalar

Portanto, para cada um dos grupos, deverá haver adequação das minutas, não só quanto ao **objeto** (que deve ser determinado e especificado, não se aceitando indicações genéricas, como “o atendimento ocorrerá nos Municípios”, sem indicação nominal de cada um”), mas também quanto à **forma de distribuição de demanda**, os **documentos de habilitação** (do estabelecimento e dos profissionais indicados), os **deveres contratuais**, as **justificativas do Município** (se houver, inclusive para a inclusão de adicional de locomoção, **com o seu correto cálculo**).

No caso de atendimento em telemedicina, deve-se justificar a excepcionalidade da medida, eis que, segundo normativa do CFM, a regra é do atendimento presencial.

No caso de contratação de entidade hospitalar, além dos documentos previstos no Edital, pressupõe-se prévia diligência do gestor quanto à observância das regras de direção única e centralizada do SUS, normas de regionalização da saúde, na forma da Portaria GM/MS Nº 2.905, DE 13 DE JULHO DE 2022.

Os Termos Aditivos aos Contratos, por sua vez, podem abarcar as seguintes situações, observada a devida publicidade, inclusive no PNCP:

- a) Inclusão de procedimentos
- b) Inclusão de profissionais
- c) Aumento de quantidade de atendimentos
- d) Redução de quantidade de atendimentos
- e) Exclusão de procedimentos/exames
- f) Exclusão de profissional
- g) Alteração de local de atendimento (com ou sem adicional de deslocamento)
- h) Alteração de dados cadastrais da entidade
- i) Prorrogação de prazo contratual
- j) Rescisão contratual (por iniciativa do CONIMS, a pedido do Município, a pedido do credenciado)

Assim, para as alterações contratuais que importem em aumento de despesa, deverá haver indicação de verba orçamentária específica, com os devidos registros na Minuta de aditivo sobre impacto no valor global do contrato (que é estimado).

Nas alterações que exijam apresentação de documentação complementar do estabelecimento ou do profissional, deve-se se atentar à natureza do procedimento (hospitalar/ambulatorial ou que exija licença específica e o prazo de sua validade) bem como, no caso de registro em órgão de classe, a localidade do registro e onde o serviço é prestado e, em caso de responsável técnico, a validade da autorização.

Atente-se à regularidade da formação do profissional indicado, em especial as especialidades **médicas** e especializações face ao exigido no Edital.

Exclusão de procedimentos e profissionais deve ser registrada em termo aditivo, mas também nos cadastros das unidades de gestão e atendimentos, a fim de que não ocorram novos encaminhamentos/agendamentos de pacientes.

A prorrogação de prazo contratual deve obedecer às exigências do artigo 106 e 107 da Lei Federal 14.133/23, e item 16 do Edital de Credenciamento, com os devidos registros, documentos comprobatórios, especialmente a manutenção de TODAS as condições de habilitação indicadas no Edital:

*“Art. 91. Os **contratos e seus aditamentos** terão forma escrita e serão juntados ao processo que tiver dado origem à contratação, divulgados e mantidos à disposição do público em sítio eletrônico oficial.*

(...)

§ 3º Será admitida a forma eletrônica na celebração de contratos e de termos aditivos, atendidas as exigências previstas em regulamento.

*§ 4º **Antes de formalizar ou prorrogar o prazo de vigência do contrato**, a Administração deverá verificar a regularidade fiscal do contratado, consultar o Cadastro Nacional de Empresas Inidôneas e Suspensas (Ceis) e o Cadastro Nacional de Empresas Punidas (Cnep), emitir as certidões negativas de inidoneidade, de impedimento e de débitos trabalhistas e juntá-las ao respectivo processo.*

(...)

Art. 106. A Administração poderá celebrar contratos com prazo de até 5 (cinco) anos nas hipóteses de serviços e fornecimentos contínuos, observadas as seguintes diretrizes:

I - a autoridade competente do órgão ou entidade contratante deverá atestar a maior vantagem econômica vislumbrada em razão da contratação plurianual;

II - a Administração deverá atestar, no início da contratação e de cada exercício, a existência de créditos orçamentários vinculados à contratação e a vantagem em sua manutenção;

III - a Administração terá a opção de extinguir o contrato, sem ônus, quando não dispuser de créditos orçamentários para sua continuidade ou quando entender que o contrato não mais lhe oferece vantagem.

§ 1º A extinção mencionada no inciso III do caput deste artigo ocorrerá apenas na próxima data de aniversário do contrato e não poderá ocorrer em prazo inferior a 2 (dois) meses, contado da referida data.

(...)

Art. 107. Os contratos de serviços e fornecimentos contínuos poderão ser prorrogados sucessivamente, respeitada a vigência máxima decenal, desde que haja previsão em edital e que a autoridade competente ateste que as condições e os preços permanecem vantajosos para a Administração, permitida a negociação com o contratado ou a extinção contratual sem ônus para qualquer das partes.”

16. VIGÊNCIA

16.1 O prazo de vigência da contratação será de 12 (doze) meses contados da assinatura ou início da vigência do respectivo contrato, prorrogável por até 10 anos, na forma dos artigos 106 e 107 da Lei nº 14.133, de 2021.

16.2 A cada novo exercício, deve ser aferida a existência de créditos orçamentários vinculados à contratação e a vantagem em sua manutenção.

16.3 O serviço é enquadrado como continuado tendo em vista que se prestam à manutenção da atividade fim do CONIMS, decorrentes de necessidades permanentes ou prolongadas.

IV - DOS ANEXOS

Foram submetidas à análise neste Parecer Referencial as seguintes minutas:

Termo de Referência	Anexo I
Minuta Padrão – Termo de Referência - Laboratórios	Anexo II
Minuta Padrão – Termo de Referência – consultas, exames e procedimentos em ambiente não hospitalar – sede própria	Anexo III
Minuta Padrão – Termo de Referência – procedimento hospitalar	Anexo IV
Minuta Padrão – Termo de Referência – consulta/procedimento em unidade do Município	Anexo V
Minuta Padrão – Termo de Referência – consulta/procedimento em unidade do CONIMS	Anexo VI

V - CONCLUSÃO

Face ao exposto, encaminha-se este Parecer Referencial com sugestão de minutas padronizadas, com objeto definido à Autoridade Superior, para sua análise e, sendo o caso, aprovação com adoção obrigatória pelo Setor de Licitações e Contratos.

Pato Branco, 14 de julho de 2023.

Maria Cecília Soares Vannucchi
Assessoria Jurídica - CONIMS
OAB/PR 35.313

De Acordo:

IVETE MARIA LORENZI
Secretária Executiva
Res. Nº. 010 de 17 de janeiro de 2017

**ESTADO DO PARANÁ**

CONSÓRCIO INTERMUNICIPAL DE SAÚDE

CNPJ: 00.136.858/0001-88 **Telefone:** (46) 3313-3550
Endereço: RUA AFONSO PENA, 1902 - ANCHIETA
CEP: 85501-530 - Pato Branco

INEXIGIBILIDADE DE LICITAÇÃO
Nr.: 3/2024

Processo Adm.: 4/2024
Data do Processo: 09/01/2024

TERMO DE HOMOLOGAÇÃO E ADJUDICAÇÃO DE PROCESSO LICITATÓRIO

O(a) presidente Paulo Horn, no uso das atribuições que lhe são conferidas pela legislação em vigor, especialmente pela Lei 14133/21 e alterações posteriores, a vista do parecer conclusivo exarado pela Comissão de Licitações, resolve:

01 - Homologar e Adjudicar a presente Licitação nestes termos:

- a) Nr. Processo:** 4/2024
b) Nr. Licitação: 3/2024 - IL
c) Modalidade: Inexigibilidade de licitação
d) Data de Homologação: 10/01/2024
e) Objeto da Licitação: Credenciamento e contratação de pessoa jurídica para a realização de exames laboratoriais.

f) Fornecedores e Resumo de Itens Vencedores:**RIELAB LABORATORIO LTDA**

	Un.	Quantidade	VI. Unitário	Total dos Itens
1 - CREDENCIAMENTO DE PESSOAS JURÍDICAS PARA A REALIZAÇÃO DE CONSULTAS DE ESPECIALIDADES, EXAMES CLÍNICOS/IMAGEM, EXAMES LABORATORIAIS, PROCEDIMENTOS, BIÓPSIAS, TERAPIAS E SERVIÇOS COMPLEMENTARES ESPECIALIZADOS	UND	1,000	97.978,6000	R\$ 97.978,60

Total fornecedor: R\$ 97.978,60**Total geral:** R\$ 97.978,60

02 - Autorizar a emissão da(s) nota(s) de empenho correspondente(s):

Descrição da Despesa	Dotação
Atendimento aos Municípios Consorciados	02.001.10.302.0002.2002.3.3.90.39.0

Pato Branco/PR, 10 de Janeiro de 2024

.....
PAULO HORN

Presidente

Assinantes

Veracidade do documento



Documento assinado digitalmente.
Verifique a veracidade utilizando o QR Code ao lado ou acesse o site **verificador-assinaturas.plataforma.betha.cloud** e insira o código abaixo:

7LM**J1E****0DY****2QG**



CONSÓRCIO INTERMUNICIPAL DE SAÚDE

TERMO DE RATIFICAÇÃO DO PROCESSO DE INEXIGIBILIDADE Nº 3/2024

Fundamentado nos art. 79 da Lei de Licitações nº 14133/21, RATIFICO a Inexigibilidade Nº 3/2024, para a Credenciamento e contratação de pessoa jurídica para a realização de exames laboratoriais.

Valor Global: 97.978,60

Dotação: 02.001.10.302.0002.2002.3.3.90.39.00 Fonte: 076

Data: 10/01/2024

PAULO HORN

Presidente

Assinantes

Veracidade do documento



Documento assinado digitalmente.
Verifique a veracidade utilizando o QR Code ao lado ou acesse o site **verificador-assinaturas.plataforma.betha.cloud** e insira o código abaixo:

02Z**RME****5QR****ORW**



Licitações (Íntegras Processuais)

Onde Estou : Início > Licitações (Íntegras Processuais)

ANO:

2024 2023 2022 2021 2020 2019 2018 2017 2016 2015 2014
2013

MÊS: Jan

Modalidade: Inexigibilidades

INEXIGIBILIDADE DE LICITAÇÃO Nº 004/2024

10/01/2024

Credenciamento de pessoas jurídicas para a realização de atendimento de consultas de especialidades.

📄 Anexo 1 - TERMO DE HOMOLOGAÇÃO E ADJUDICAÇÃO

📄 Anexo 2 - TERMO DE RATIFICAÇÃO

INEXIGIBILIDADE DE LICITAÇÃO Nº 003/2024

10/01/2024

Credenciamento e contratação de pessoa jurídica para a realização de exames laboratoriais.

📄 Anexo 1 - TERMO DE HOMOLOGAÇÃO E ADJUDICAÇÃO

📄 Anexo 2 - TERMO DE RATIFICAÇÃO

INEXIGIBILIDADE DE LICITAÇÃO Nº 002/2024

09/01/2024

Credenciamento de pessoas jurídicas da área de saúde para prestação de serviços médicos ambulatoriais na rede básica municipal de saúde - nas áreas de ginecologia e obstetrícia, pediatria, clínica geral de consulta ambulatorial com visita domiciliar na estratégia saúde da família, áreas de atendimento técnico complementar de profissionais não médicos e credenciamento de médico auditor e médico plantonista 12x36 horas

📄 Anexo 1 - TERMO DE HOMOLOGAÇÃO E ADJUDICAÇÃO

📄 Anexo 2 - TERMO DE RATIFICAÇÃO

INEXIGIBILIDADE DE LICITAÇÃO Nº 001/2024

09/01/2024

Credenciamento de pessoas jurídicas da área de saúde para prestação de serviços médicos ambulatoriais na rede básica municipal de saúde - nas áreas de ginecologia e obstetrícia, pediatria, clínica geral de consulta ambulatorial com visita domiciliar na estratégia saúde da família, áreas de atendimento técnico complementar de profissionais não médicos e credenciamento de médico auditor e médico plantonista 12x36 horas.

📄 Anexo 1 - TERMO DE HOMOLOGAÇÃO E ADJUDICAÇÃO

📄 Anexo 2 - TERMO DE RATIFICAÇÃO

anterior **1** próxima

Página 1 de 1

Voltar

Home

Institucional

Quem Somos

Municípios

Região de

Abrangência

Responsáveis

Endereços Oficiais

Contatos

Atos Legais

Documentos

Institucionais

Leis de Ratificação

Editais e Atas dos

Conselhos

Resoluções

Ato de Consórcio

Ato de Pessoal

Processos Adm.

Disciplinares

Nova Lei de

Licitações

Eliminação de

Documentos

Licitações (Íntegras
Processuais)

Contato

Fale Conosco

Ouvidoria

Trabalhe Conosco

ITP-TCE/PR

Recomendação MPPR

Concurso | Seleção | PSS

Contas Públicas

Orçamento

Contrato de Rateio e

Aditivos

Relatórios Lei

Responsabilidade

Fiscal

Demonstrações

Contábeis

Convênios

Recebidos

Convênios

Repassados

Certidões do CONIMS

Acesso Restrito

IDS Saúde

Passagens e Diárias

Agenda de

Reuniões

Relatório de

Compras - IDS

Saúde

Portal dos Empregados

Acessos dos Municípios

Área Técnica |

Redes e Programas

TFD

Acesso Serviços de

TFD (NOVO)

Área do

Faturamento do

Município

Compras - Preços

Registrados

Área do Prestador

Serviço de Informação ao

Cidadão

SIC Físico

e-SIC

Consulta de Pedidos

Estatísticas de
acesso à informação



Rua Afonso Pena nº 1902 | Anchieta, Pato
Branco - PR | 85.501-530



conims@conims.com.br



(46) 3313-3550

Ambulatório: Segunda à Sexta das 07:00 às
11:30 e 13:00 às 16:30, Sábado das 07:00 às
12:30.

Administrativo: Segunda à Sexta das 07:30
às 11:30 e 13:00 às 17:00.

Última atualização: 10/01/2024 16:34:47

Prefeitura de Bom Sucesso do Sul

PREFEITURA MUNICIPAL DE BOM SUCESSO DO SUL - PARANÁ. EXTRATO DO CONTRATO Nº 02/2024. DISPENSA DE LICITAÇÃO Nº 19/2023 - (Processo Licitatório 135/2023). Data do Aviso 28/12/2023. CONTRATANTE: MUNICÍPIO DE BOM SUCESSO DO SUL - CNPJ: 80.874.100/0001-86. CONTRATADA: CRESCER TREINAMENTO LTDA - ME - CNPJ: 03.964.493/0001-78. OBJETO: Contratação de empresa para capacitar a rede de proteção e de atendimento da criança e do adolescente sobre práticas de atuação integrada no atendimento, planejamento e promoção dos direitos de crianças e adolescentes com foco no enfrentamento de situações de violações de direitos com foco na:

Table with 4 columns: Item, Descrições do Item, Valor Unit. (R\$), Valor Total do Item (R\$). Item 1: Capacitação para profissionais da rede de proteção e de atendimento da criança e do adolescente sobre práticas de atuação integrada no atendimento, planejamento e promoção dos direitos de crianças e adolescentes com foco no enfrentamento de situações de violações de direitos com foco na: Conciliação dos tipos de violência contra crianças e adolescentes; Atuação da rede de proteção no enfrentamento e prevenção das violências; Lei da Escuta Especializada; Lei Henry Borel e Menino Bernardo; Carga horária de 16hrs.

VALOR E PAGAMENTO: O valor total do contrato é de R\$ 4.800,00 (quatro mil e oitocentos reais) com pagamento para o 5º dia útil do mês. RECURSOS FINANCEIROS: As despesas decorrentes do presente contrato serão suportadas pelo Orçamento Municipal, à conta da seguinte Dotação Orçamentária: nº: 08.00 - Departamento de Ação Social; 08.03 - Fundo Municipal de Assistência Social; 0824400082.025 - Manutenção do Fundo Municipal de Assistência Social; 33.90.39- Outros Serviço de Terceiro Pessoa Jurídica - Despesa 1149. VIGÊNCIA CONTRATUAL A vigência do presente contrato é 12 (doze) meses, contados a partir da sua assinatura.

Bom Sucesso do Sul, 10 de Janeiro de 2024. NILSON ANTONIO FEVERSANI, Prefeito Municipal

PREFEITURA MUNICIPAL DE BOM SUCESSO DO SUL - PARANÁ. EXTRATO DO CONTRATO Nº 01/2024. DISPENSA DE LICITAÇÃO Nº 18/2023 - (Processo Licitatório 134/2023). Data do Aviso 28/12/2023. CONTRATANTE: MUNICÍPIO DE BOM SUCESSO DO SUL - CNPJ: 80.874.100/0001-86. CONTRATADA: PG CLINICA ODONTOLOGICA LTDA - EPP - CNPJ: 20.748.882/0001-85. OBJETO: Contratação de empresa para realização de Curso de capacitação para os integrantes da Rede de Proteção e atendimento da Criança e Adolescente do Município de Bom Sucesso do Sul-PR. conforme especificações abaixo:

VALOR E PAGAMENTO: 3.040,00 (três mil e quarenta reais), com pagamento para o 5º dia útil do mês. RECURSOS FINANCEIROS: As despesas decorrentes do presente contrato serão suportadas pelo Orçamento Municipal, à conta da seguinte Dotação Orçamentária: nº: 08.00 - Departamento de Ação Social; 08.03 - Fundo Municipal de Assistência Social; 0824400082.025 - Manutenção do Fundo Municipal de Assistência Social; 33.90.39- Outros Serviço de Terceiro Pessoa Jurídica - Despesa 1149. VIGÊNCIA CONTRATUAL A vigência do presente contrato é 12 (doze) meses, contados a partir da sua assinatura.

Table with 4 columns: Item, Descrições do Item, Valor Unit. (R\$), Valor Total do Item (R\$). Item 1: A rede de proteção e as políticas públicas como direito; Da atenção básica a alta complexidade; como atender a diversidade de públicos e demandas de forma equânime; Quem é responsável pelos atendimentos; A importância da intersetorialidade para contemplar a complexidade das realidades atendidas; A importância da sensibilidade no planejamento e na realização de atendimentos humanizados; Racismo, machismo, xenofobia, LGBTQIAPNT+fobia e outros preconceitos; como construir cuidados que incluem e acolhem; A invenção da infância, adolescência e de família e como estas construções impactam no nosso fazer profissional; A marginalização da pobreza e suas interfaces; A influência das concepções historicamente construídas nos trabalhadores e o impacto destas no atendimento prestado à população; Espaços, instrumentos e protocolos para consolidação de fluxograma e melhoria das relações entre os serviços; Desierarquização de saberes e a implicação da comunidade na construção das políticas públicas - estratégias de ações de cuidado coletivizadas; Quando uma criança/adolescente deve ser afastado da convivência familiar? O acolhimento como violação de direito; Os diferentes impactos e cuidados do acolhimento institucional e do acolhimento em família acolhedora; Dimensões psicológicas e ética da rede de adolescentes; A Comunicação Não-Violenta como ferramenta para construção de atendimentos humanizados e de transformação social. OBS: Para uma capacitação mais assertiva e que encontre as necessidades e realidade do município, é realizado conversa prévia com profissional da rede de proteção. METODOLOGIA: Exposição utilizando data show; Roda de conversa para que os participantes se sintam convidados a interagir e coletar as experiências; Dinâmicas relacionadas a temática abordada; Contações de histórias. CARGA HORÁRIA: 16 HORAS. INFORMAÇÕES BREVE SOBRE A CAPACITADORA: proteção na atuação frente o afastamento familiar de crianças e

VALOR E PAGAMENTO: 3.040,00 (três mil e quarenta reais), com pagamento para o 5º dia útil do mês. RECURSOS FINANCEIROS: As despesas decorrentes do presente contrato serão suportadas pelo Orçamento Municipal, à conta da seguinte Dotação Orçamentária: nº: 08.00 - Departamento de Ação Social; 08.03 - Fundo Municipal de Assistência Social; 0824400082.025 - Manutenção do Fundo Municipal de Assistência Social; 33.90.39- Outros Serviço de Terceiro Pessoa Jurídica - Despesa 1149. VIGÊNCIA CONTRATUAL A vigência do presente contrato é 12 (doze) meses, contados a partir da sua assinatura.

Bom Sucesso do Sul, 10 de Janeiro de 2024. NILSON ANTONIO FEVERSANI, Prefeito Municipal

CONSÓRCIO INTERMUNICIPAL DE SAÚDE - CONIMS ATO DE PESSOAL Nº 005 DE 10 DE JANEIRO DE 2024. Súmula: Dispõe sobre a nomeação de emprego em confiança a empregado efetivo do quadro de pessoal do Consórcio Intermunicipal de Saúde - CONIMS. ATO DE PESSOAL Nº 006 DE 10 DE JANEIRO DE 2024. Súmula: Dispõe sobre a alteração do emprego dos empregados em confiança do quadro de pessoal do Consórcio Intermunicipal de Saúde - CONIMS. ATO DE PESSOAL Nº 007 DE 10 DE JANEIRO DE 2024. Súmula: Dispõe sobre o desligamento dos empregados contratados através de Processo Seletivo Simplificado - PSS contratados para emprego por prazo determinado. A íntegra encontra-se disponível nos seguintes endereços eletrônicos: http://www.conims.com.br/ e http://www.diamunicipal.com.br/amp/

CONSÓRCIO INTERMUNICIPAL DE SAÚDE TERMO DE RATIFICAÇÃO DO PROCESSO DE INEXIGIBILIDADE Nº 4/2024. Fundamentado no art. 79 da Lei de Licitações nº 14133/21, RATIFICO a Inexigibilidade Nº 4/2024, para a Credenciamento e contratação de pessoas jurídicas para a realização de atendimento de consultas de especialidades. Valor Global: 126.144,00. Dotação: 02.001.10.302.0002.2002.3.3.90.39.00. Fonte: 076. Data: 10/01/2024. PAULO HORN, Presidente

Sesc PR celebra 76 anos transformando gerações

Da assessoria - O Sesc completa nesta quarta-feira (10) 76 anos de história no Paraná, reiterando seu compromisso contínuo com a justiça social, preceito fundamental desde a sua fundação, em 1948, pelos empresários do comércio. O Sesc PR dedica-se em promover soluções que visam aprimorar a qualidade de vida e o bem-estar não apenas dos mais de 1,93 milhão de trabalhadores do comércio de bens, serviços e turismo, mas também de seus familiares e de toda a população paranaense. A instituição coopera ativamente com a sociedade, desempenhando um papel significativo na busca pela igualdade social.

Com 45 unidades de serviços estrategicamente distribuídas em todas as regiões do estado, além de seis unidades móveis, o Sesc PR realiza projetos e serviços

nas áreas cruciais de educação, cultura, lazer, esportes, saúde e assistência social. No ano passado, cada município do Paraná foi beneficiado por pelo menos uma dessas ações.

O presidente do Sistema Fecomércio Sesc Senac PR e vice-governador do Paraná, Darci Piana, destaca os recordes alcançados pelo Sesc no último ano em vários de seus programas, impactando positivamente milhões de paranaenses. Ele resalta a colaboração fundamental de empresas e entidades visionárias e solidárias que tornaram possível a realização dessas iniciativas. "Neste aniversário, celebramos não apenas o passado, mas também o compromisso renovado do Sesc PR em ser um agente transformador na promoção do bem-estar e da justiça social em toda a região", pontua.

Para o diretor regional do

Sesc PR, Emerson Sextos, o Sesc PR tem sido responsável, ao longo destas sete décadas e meia, de inúmeras contribuições e transformações sociais. "Nossa instituição tem um importante papel em nosso estado, resgatando e honrando nosso patrimônio cultural, nosso povo, promovendo ações que mobilizam inúmeras de pessoas em favor e em cuidado dos paranaenses, atuamos em diferente áreas buscando sempre o bem-estar e a qualidade de vida do trabalhador do comércio de bens, serviços e turismo".

Ex-aluno do Colégio Sesc São José, formado na instituição em 2018, Luis Felipe

Vieira conta que o apoio do colégio e a bolsa de estudos que recebeu foram fundamentais em sua trajetória acadêmica. "Esse suporte contribuiu diretamente para a minha jornada acadêmica. A experiência no curso técnico em Assistente Administrativo foi um impulso para minha decisão de seguir na área de Ciências Sociais Aplicadas, resultando na conclusão do bacharelado em Ciências Econômicas. Atualmente estou no mestrado em Desenvolvimento Econômico e almejo retribuir à sociedade um pouco do que recebi, honrando os ensinamentos dos excelentes professores."

Prefeitura Municipal de Marmeleiro

EXTRATO PARA PUBLICAÇÃO ATA DE REGISTRO DE PREÇOS Nº 001/2024. PREGÃO ELETRÔNICO Nº 090/2023. CONTRATANTE: MUNICÍPIO DE MARMELEIRO. CONTRATADA: COMERCIO DE MATERIAIS DE CONSTRUÇÃO COCEBAL LTDA. OBJETO: A implantação de Registro de Preços para aquisição dos produtos abaixo especificados:

Table with 6 columns: Item, Qtd., Unid. Medida, Descrição, Marca, Valor Unitário, Valor Total. Items 05, 07, 01, 02, 04, 06. Valor Total Estimado: 119.295,00.

PRAZO DE EXECUÇÃO E VIGÊNCIA: da assinatura da ata de registro de preços até 14 de setembro de 2024. DATA DE ASSINATURA DA ATA: 10 de janeiro de 2024. Marmeleiro, 10 de janeiro de 2024. Paulo Jair Pilati, Prefeito de Marmeleiro

EXTRATO PARA PUBLICAÇÃO ATA DE REGISTRO DE PREÇOS Nº 002/2024. PREGÃO ELETRÔNICO Nº 090/2023. CONTRATANTE: MUNICÍPIO DE MARMELEIRO. CONTRATADA: DO KESNE MATERIAIS DE CONSTRUÇÃO LTDA. OBJETO: A implantação de Registro de Preços para aquisição dos produtos abaixo especificados:

Table with 6 columns: Item, Qtd., Unid. Medida, Descrição, Marca, Valor Unitário, Valor Total. Items 01, 02, 04, 06. Valor Total Estimado: 162.820,00.

PRAZO DE EXECUÇÃO E VIGÊNCIA: da assinatura da ata de registro de preços até 14 de setembro de 2024. DATA DE ASSINATURA DA ATA: 10 de janeiro de 2024. Marmeleiro, 10 de janeiro de 2024. Paulo Jair Pilati, Prefeito de Marmeleiro

EXTRATO PARA PUBLICAÇÃO ATA DE REGISTRO DE PREÇOS Nº 003/2024. PREGÃO ELETRÔNICO Nº 090/2023. CONTRATANTE: MUNICÍPIO DE MARMELEIRO. CONTRATADA: PAVIMAR CONSTRUTORA DE OBRAS LTDA. OBJETO: A implantação de Registro de Preços para aquisição dos produtos abaixo especificados:

Table with 6 columns: Item, Qtd., Unid. Medida, Descrição, Marca, Valor Unitário, Valor Total. Item 03. Valor Total Estimado: 432.600,00.

PRAZO DE EXECUÇÃO E VIGÊNCIA: da assinatura da ata de registro de preços até 14 de setembro de 2024. DATA DE ASSINATURA DA ATA: 10 de janeiro de 2024. Marmeleiro, 10 de janeiro de 2024. Paulo Jair Pilati, Prefeito de Marmeleiro

EXTRATO PARA PUBLICAÇÃO CONTRATO DE PRESTAÇÃO DE SERVIÇOS Nº 006/2024 (Vinculado ao Pregão Eletrônico nº 089/2023). CONTRATANTE: MUNICÍPIO DE MARMELEIRO. CONTRATADA: ADRIANE FATIMA PRATI PERALTA. OBJETO: Contratação de empresa para prestação de serviço de fonoaudiólogo, para atendimento aos pacientes do Departamento de Saúde, encaminhados mediante estratificação realizada pelas Estratégias da Saúde da Família, bem como, ao Departamento de Educação e Cultura, para atendimento de avaliação, orientação e intervenção profissional, aos alunos pertencentes a Rede Municipal de Ensino, que necessitem deste atendimento.

VALOR TOTAL: R\$ 96.466,56 (noventa e seis mil e quatrocentos e sessenta e seis reais e cinquenta e seis centavos). PRAZO DE EXECUÇÃO E VIGÊNCIA: O contrato terá vigência de 12 (doze) meses, contados da data de sua assinatura, ou seja, até 09 de janeiro de 2025. DATA DE ASSINATURA DO CONTRATO: 10 de janeiro de 2024. FORO: Comarca de Marmeleiro, Estado do Paraná. Marmeleiro, 10 de janeiro de 2024. Paulo Jair Pilati, Prefeito de Marmeleiro

Prefeitura Municipal de Dois Vizinhos

SÚMULA DE PEDIDO DE LICENÇA AMBIENTAL SIMPLIFICADA - LAS O Município de Dois Vizinhos torna público que requereu do IAT - Instituto Água e Terra, Licença Ambiental Simplificada - LAS para parcelamento de solo, Lote número 6-G da Gleba número 22-DV. para implantação de loteamento industrial, José Ramuski Júnior, localizado na PR-281, Saída para São Jorge do Oeste, Dois Vizinhos -PR. Luis Carlos Turatto, Prefeito

Two official documents from the Consórcio Intermunicipal de Saúde. The top document is a 'TERMO DE RATIFICAÇÃO DO PROCESSO DE INEXIGIBILIDADE Nº 3/2024' signed by Paulo Horn, President, regarding the hiring of a laboratory technician. The bottom document is a 'TERMO DE HOMOLOGAÇÃO E ADJUDICAÇÃO DE PROCESSO LICITATÓRIO' signed by Paulo Horn, President, regarding the hiring of a laboratory technician. Both documents include details of the bidding process, the winning bidder (Rielab Laboratório Ltda), and the estimated value of the contract.

ESTADO DO PARANÁ
MUNICÍPIO DE CHOPINZINHO

CONSÓRCIO INTERMUNICIPAL DE SAÚDE
TERMO DE HOMOLOGAÇÃO E ADJUDICAÇÃO DE PROCESSO LICITATÓRIO 004/2024

O(a) presidente Paulo Horn, no uso das atribuições que lhe são conferidas pela legislação em vigor, especialmente pela Lei 14133/21 e alterações posteriores, a vista do parecer conclusivo exarado pela Comissão de Licitações, resolve:				
01 - Homologar e Adjudicar a presente Licitação nestes termos:				
a) Nr. Processo:	4/2024			
b) Nr. Licitação:	3/2024 - IL			
c) Modalidade:	Inexigibilidade de licitação			
d) Data de Homologação:	10/01/2024			
e) Objeto da Licitação:	Credenciamento e contratação de pessoa jurídica para a realização de exames laboratoriais.			
f) Fornecedores e Resumo de Itens Vencedores:	Un.	Quantidade	VI. Unitário	Total dos Itens
RIELAB LABORATORIO LTDA				
1 - CREDENCIAMENTO DE PESSOAS JURÍDICAS PARA A REALIZAÇÃO DE CONSULTAS DE ESPECIALIDADES, EXAMES CLÍNICOS/IMAGEM, EXAMES LABORATORIAIS, PROCEDIMENTOS, BIÓPSIAS, TERAPIAS E SERVIÇOS COMPLEMENTARES ESPECIALIZADOS	UND	1,000	97.978,6000	R\$ 97.978,60
Total fornecedor:				R\$ 97.978,60
Total geral:				R\$ 97.978,60
02 - Autorizar a emissão da(s) nota(s) de empenho correspondente(s):				
Descrição da Despesa	Dotação			
Atendimento aos Municípios Consorciados	02.001.10.302.0002.2002.3.3.90.39.0			

PAULO HORN
Presidente

Publicado por:
Ivete Maria Lorenzi
Código Identificador: 73BBCC7D

Matéria publicada no Diário Oficial dos Municípios do Paraná no dia 11/01/2024. Edição 2937
A verificação de autenticidade da matéria pode ser feita informando o código identificador no site:
<https://www.diariomunicipal.com.br/amp/>

ESTADO DO PARANÁ
MUNICÍPIO DE CHOPINZINHO

CONSÓRCIO INTERMUNICIPAL DE SAÚDE
TERMO DE RATIFICAÇÃO DO PROCESSO DE INEXIGIBILIDADE Nº
3/2024

Fundamentado no art. 79 da Lei de Licitações nº 14133/21, RATIFICO a Inexigibilidade Nº 3/2024, para a Credenciamento e contratação de pessoa jurídica para a realização de exames laboratoriais.

Valor Global:	97.978,60		
Dotação:	02.001.10.302.0002.2002.3.3.90.39.00	Fonte:	076
Data:	10/01/2024		

PAULO HORN
Presidente

Publicado por:
Ivete Maria Lorenzi
Código Identificador:E35A0E25

Matéria publicada no Diário Oficial dos Municípios do Paraná no dia 11/01/2024. Edição 2937
A verificação de autenticidade da matéria pode ser feita informando o código identificador no site:
<https://www.diariomunicipal.com.br/amp/>

CONTRATANTE: CONSÓRCIO INTERMUNICIPAL DE SAÚDE, pessoa jurídica de direito público, sem fins lucrativos, estabelecida à Rua Afonso Pena, n.º 1902, Bairro Anchieta, inscrita no CNPJ sob n.º 00.136.858/0001-88, cidade de Pato Branco, PR, neste ato representada pelo Presidente, Sr. PAULO HORN.

CONTRATADA: RIELAB LABORATORIO LTDA, pessoa jurídica de direito privado, inscrito no CNPJ n.º 05.596.068/0002-80, com sede na AV Iguaçú, 735 – Bairro Centro na cidade de Sulina/PR, CEP 85.565-000, neste ato representada por GUSTAVO RONCEM DE LIMA, portador do RG n.º 98932950 SESP-PR e CPF n.º 090.096.029-90.

Pelo presente instrumento, oriundo do Processo nº 004/2024, Inexigibilidade de Licitação n.º 003/2024, homologado em 10 de janeiro de 2024, devidamente justificada pelo Edital de Chamamento Público n.º 001/2023 para Credenciamento de Pessoa Jurídica em conformidade com o disposto na Lei nº 14.133 de 01 de abril de 2021 e demais legislações aplicáveis, pela Resolução CONIMS nº 59/2023 e as que a sucederem, a CONTRATANTE e a CONTRATADA, neste ato representado por seus representantes legais ao final subscritos, tem entre si justo e avençado o presente contrato, mediante as seguintes cláusulas e condições:

CLÁUSULA PRIMEIRA – OBJETO

1.1. Credenciamento e contratação de pessoa jurídica para a realização de exames laboratoriais, conforme descritivos e valores, anexo I.

CLÁUSULA SEGUNDA – FORMA DE PRESTAÇÃO DOS SERVIÇOS

2.1. Os serviços contratados serão executados na unidade credenciada **RIELAB LABORATORIO LTDA**, AV Iguaçú, 735, Centro – Sulina/PR, conforme escolha do paciente, onde será realizada a coleta do material e, no mesmo local, a entrega do respectivo laudo ao paciente.

2.2. A Contratada irá atender os usuários oriundos dos Municípios consorciados ao CONIMS.

2.3. Para os atendimentos, os usuários serão atendidos mediante apresentação da solicitação/requisição médica, documento de identificação do paciente e a guia de autorização gerada pelo município através do Sistema Web utilizado pelos municípios integrantes do CONIMS.

2.4. Para prestação dos serviços, a contratada disponibilizará o (s) profissional (s) competente (s), medicamentos, material, acomodações e tudo o que for necessário para a realização dos exames, esclarecendo ao paciente como será a execução do atendimento.

2.5. Como responsável técnico pelos serviços contratados a contratada disponibilizará a profissional: **SIMONE CATILINI RAUBER** inscrita no **CRF/PR 24244**, observadas as competências, deveres e qualificações exigidas pela normativa do respectivo órgão de classe.

2.6. Para efeito de faturamento, a competência inicia-se no dia 25 do mês anterior e vai até o dia 24 do mês relativo à competência.

2.6.1. O contratado deverá enviar a produção semanalmente, sendo imprescindível a solicitação/requisição médica e guia de autorização do município.

- 2.7.** O Contratado deve comunicar o CONIMS quando, por impedimento emergencial, não puder realizar os atendimentos.
- 2.8.** A prestação do serviço não constitui, em hipótese alguma, vínculo empregatício de qualquer espécie entre a Contratada e a Contratante.
- 2.9.** Os atendimentos realizados através deste instrumento, não poderão ser referenciados para atendimento de forma particular ou solicitação de complementação de valores.
- 2.10.** As guias de requisição de atendimento deverão estar autorizadas pela Secretaria da Saúde do Município, devidamente preenchidas, carimbadas e assinadas.
- 2.11.** Deverão ser observadas integralmente as portarias e os protocolos técnicos e demais legislações vigentes, referentes aos atendimentos dos usuários.
- 2.12.** Em casos omissos ou não regulamentados no edital, as decisões quanto à postura e procedimento a serem adotados serão definidas pela administração do CONIMS ou pelo Conselho de Secretários Municipais, quando for necessário.
- 2.13.** O descumprimento das condições indicadas no Edital, termo de referência e respectivo Contrato, permite que o CONIMS adote medidas cautelares e imediatas, tais como a paralisação do serviço e a suspensão do Contrato, mediante pagamento daqueles já executados, sem prejuízo de ulterior processo administrativo apuratório de responsabilidade, assegurada a ampla defesa e o contraditório e descredenciamento.
- 2.14.** O sistema será disponibilizado única e exclusivamente para o atendimento aos usuários dos municípios consorciados ao CONIMS, sendo vedada a utilização que não seja para a função descrita, sob pena das sanções legais e contratuais cabíveis.

CLÁUSULA TERCEIRA - GESTÃO E FISCALIZAÇÃO DA PRESTAÇÃO DO SERVIÇO

- 3.1.** O contrato deverá ser executado fielmente pelas partes, de acordo com as cláusulas avençadas e as normas da Lei nº 14.133, de 2021, e cada parte responderá pelas consequências de sua inexecução total ou parcial.
- 3.2.** A contratada fica obrigada a:
- 3.2.1.** Comunicar, com antecedência mínima de 30 (trinta) dias as impossibilidades de atendimento, salvo as motivadas por força maior, que serão justificadas.
- 3.2.2.** Alimentar Sistema Web indicado pelo CONIMS, informando todos os dados necessários para processar o faturamento relativo à competência.
- 3.2.3.** Executar os serviços constantes conforme credenciamento.
- 3.2.4.** Responder por quaisquer prejuízos que seus empregados ou prepostos vierem a causar decorrentes de ação ou omissão culposa ou dolosa, procedendo imediatamente aos reparos ou indenizações cabíveis e assumindo o ônus decorrente.
- 3.2.5.** Se o CONIMS vier a ser demandado, em qualquer esfera, por atos praticados pelo Contratado, é obrigatória a ação de regresso em face do Contratado, caso ele não integre a demanda, ainda que já rescindido o Contrato.
- 3.2.6.** Manter durante o período de vigência do credenciamento e do contrato de prestação de serviços, todas as condições editalícias, em especial no que tange à regularidade fiscal e capacidade técnico-operacional, comunicando qualquer alteração ao CONIMS.

- 3.2.7.** Apresentar, quando solicitado pelo CONIMS, uma relação completa dos profissionais, indicando os cargos, funções e respectivos nomes completos, bem como, o demonstrativo do tempo alocado e cronograma respectivo.
- 3.2.8.** Justificar ao paciente, ao CONIMS e ao gestor do município de origem do paciente, por escrito, as razões técnicas alegadas quando da decisão de não realização de qualquer ato previsto no contrato.
- 3.2.9.** Permitir, a qualquer tempo e hora, o acesso dos supervisores e auditores em suas dependências, para supervisionar e acompanhar o correto cumprimento do que foi contratado, conveniado ou acordado.
- 3.2.10.** Operar com uma organização completa, independente e sem vínculo empregatício com o Consórcio, realizando os serviços, objeto deste contrato, dentro dos mais altos conceitos do ramo.
- 3.2.11.** Manter, por si, por seus prepostos, irrestrito sigilo de todas as atividades desempenhadas em relação aos serviços descritos no objeto deste contrato, bem como não divulgar, sob qualquer meio, as informações que recebeu em virtude do contrato.
- 3.2.12.** Responsabilizar-se por quaisquer ônus decorrentes de omissões ou erros na elaboração do seu faturamento, que redundem em aumento das despesas ou perda de descontos.
- 3.2.13.** Centralizar todos os pedidos, subordinados para a Administração do CONIMS.
- 3.2.14.** Ser rigoroso na pontualidade da execução do serviço.
- 3.2.15.** Comunicar à contratante, quaisquer alterações durante a execução para as devidas averiguações.
- 3.2.16.** Responder por todos e quaisquer danos e/ou prejuízos que vier a causar aos pacientes.
- 3.2.17.** Manter-se em dia com todas as condições de habilitação, licenças, alvarás e, além disso, comunicar ao CONIMS qualquer alteração em seus dados cadastrais.
- 3.2.18.** Cumprir, dentro dos prazos estabelecidos pelo CONIMS, as obrigações assumidas por força do edital do chamamento público nº 001/2023.
- 3.3.** A execução do contrato deverá ser acompanhada e fiscalizada pelo (s) fiscal (ais) do contrato, ou pelos respectivos substitutos (Lei nº 14.133, de 2021, art. 117, caput), os quais serão indicados na formalização do contrato.
- 3.4.** O fiscal técnico do contrato acompanhará a execução do contrato, para que sejam cumpridas todas as condições estabelecidas, de modo a assegurar os melhores resultados para a Administração.
- 3.5.** As comunicações entre CONIMS e a contratada devem ser realizadas por escrito sempre que o ato exigir tal formalidade, admitindo-se o uso de mensagem eletrônica, através de e-mail.
- 3.6.** O CONIMS poderá convocar representante da empresa para adoção de providências que devam ser cumpridas de imediato.

CLAUSULA QUARTA - SISTEMA

- 4.1.** Compete ao CONIMS cadastrar os Laboratórios de Análises Clínicas em seu sistema, indicando o horário de atendimento, os exames credenciados e o Município em que se localiza, bem como qualquer alteração nesses pontos ao longo da vigência deste Contrato.
- 4.2.** Os casos omissos serão analisados e resolvidos pela contratante.
- 4.3.** A Contratada deverá lançar no sistema as guias de produção, tempestivamente a liberação do laudo.

CLÁUSULA QUINTA - DA FORMA E PRAZO DAS ALTERAÇÕES

5.1. As alterações contratuais serão formalizadas por meio de termos aditivos e ou apostilamento, conforme o caso mediante requerimento escrito, devidamente instruído, enviado ao e-mail credenciamento@conims.com.br, das seguintes formas:

5.2. Para alteração, inclusão/exclusão de responsáveis técnicos:

5.2.1 1 Apresentação de Requerimento de Inclusão/Exclusão de Profissional (Anexo II), acompanhado dos documentos elencados no item 8 (Dos Documentos de Habilitação), sob pena de indeferimento.

5.3. Para inclusão/exclusão de exames Laboratoriais:

5.3.1. Apresentação do Requerimento de Inclusão/Exclusão de Exames Laboratoriais (Anexo II), sob pena de indeferimento.

5.4. Para as demais alterações contratuais:

5.4.1. Apresentação do Requerimento de Demais Alterações Contratuais (Anexo II), acompanhado de documentos comprobatórios, sob pena de indeferimento.

5.5. O **CONIMS tem o prazo de até 60 (sessenta) dias corridos**, contados do recebimento de **TODOS** os documentos necessários, para a elaboração do respectivo termo aditivo e ou apostilamento, ficando o prestador ciente que, em caso de exclusão de profissional/ exame, previstos neste edital, o mesmo deverá continuar a executar o serviço até formalização do respectivo termo aditivo e ou apostilamento.

5.6. O contratado é obrigado a aceitar, nas mesmas condições contratuais, os acréscimos ou supressões que se fizerem necessários, até o limite de 25% (vinte e cinco por cento) do valor inicial atualizado do contrato.

CLAUSULA SEXTA – OBRIGAÇÕES DA CONTRATANTE

6.1. Efetuar o pagamento a Contratada do valor correspondente à execução do objeto, no prazo, forma e condições estabelecidos no presente Contrato e no Termo de Referência.

6.2. Comunicar a contratada qualquer irregularidade constatada na execução dos serviços, exigindo que a mesma tome as providências necessárias para sanar os problemas.

6.3. Acompanhar e fiscalizar a execução do contrato e o cumprimento das obrigações pelo Contratado;

6.4. Exigir o cumprimento de todas as obrigações assumidas pelo Contratado, de acordo com o contrato e seus anexos.

6.5. Prestar as informações e os esclarecimentos a contratada necessária ao cumprimento dos serviços.

6.6. A Administração não responderá por quaisquer compromissos assumidos pelo Contratado com terceiros, ainda que vinculados à execução do contrato, bem como por qualquer dano causado a terceiros em decorrência de ato do Contratado, de seus empregados, prepostos ou subordinados.

CLÁUSULA SÉTIMA – OBRIGAÇÕES DA CONTRATADA

7.1. O Contratado deve cumprir todas as obrigações constantes deste Contrato, do edital e seus anexos, assumindo como exclusivamente seus os riscos e as despesas decorrentes da boa e perfeita

execução do objeto.

7.2. Prestar os serviços na forma ajustada, atendendo às diretrizes emanadas do responsável competente da contratante, no tocante à organização e realização dos serviços em causa, cumprindo as normas e protocolos de atendimento do CONIMS, principalmente o que tange o cumprimento dos horários.

7.3. Atender os pacientes com dignidade e respeito, de modo universal e igualitário, mantendo a qualidade na prestação de serviços.

7.4. Permitir fiscalização pelo CONTRATANTE, nos serviços contratados, independente de agendamento prévio.

7.5. Providenciar a imediata correção das divergências apontadas pela CONTRATANTE quanto à execução dos serviços contratados.

7.6. Atender aos encargos trabalhistas, previdenciários, fiscais decorrentes da execução do presente Contrato.

7.7. Prestar todo esclarecimento ou informação solicitada pelo Contratante ou por seus prepostos, garantindo-lhes o acesso, a qualquer tempo, ao local dos trabalhos, bem como aos documentos relativos à execução do empreendimento.

CLÁUSULA OITAVA - OBRIGAÇÕES PERTINENTES À LGPD

8.1. As partes deverão cumprir a Lei nº 13.709, de 14 de agosto de 2018 (LGPD), quanto a todos os dados pessoais a que tenham acesso em razão do certame ou do contrato administrativo que eventualmente venha a ser firmado, a partir da apresentação da proposta no procedimento de contratação, independentemente de declaração ou de aceitação expressa.

8.2. Os dados obtidos somente poderão ser utilizados para as finalidades que justificaram seu acesso e de acordo com a boa-fé e com os princípios do art. 6º da LGPD.

8.3. É dever do contratado orientar e treinar seus empregados sobre os deveres, requisitos e responsabilidades decorrentes da LGPD.

CLÁUSULA NONA – DA SUBCONTRATAÇÃO

9.1. O Contrato de prestação de serviços não poderá ser objeto de cessão, transferência, subcontratação no todo ou em parte, não podendo a Contratada se valer deste para vincular terceiros à presente contratação, sob pena de imediata rescisão/descredenciamento e aplicação das sanções previstas no presente instrumento.

CLAUSULA DÉCIMA – DOTAÇÃO ORÇAMENTARIA

10.1. As despesas geradas em função do objeto ocorrerão por conta da dotação orçamentária 02.001.10.302.0002.2.002.3.3.90.39.00.00.00.00 – fonte 076.

CLÁUSULA DÉCIMA PRIMEIRA – FATURAMENTO

11.1. O Contratante informará à Contratada, através de capacitação/protocolos, sobre o envio e comprovação da execução dos serviços.

11.2. Constatados erros ou divergências nos lançamentos, o Contratante deverá notificar, de forma escrita e fundamentada o contratado, para fins de análise e verificação, e, sendo o caso, inclusão

para pagamento na fatura seguinte, ou rejeitado mediante comunicação escrita à Contratada.

11.2.1. Glosar procedimentos realizados que tenham insuficiência de informações ou apresentem indício de irregularidade;

11.3. Após o recebimento das guias, o Setor de Controladoria e Execução fará a análise da produção e encaminhará para pagamento.

CLÁUSULA DÉCIMA SEGUNDA - EMISSÃO DA NOTA FISCAL DE PRESTAÇÃO DE SERVIÇOS

12.1. A Nota Fiscal deverá ser emitida conforme o relatório de fechamento do faturamento disponibilizado pelo CONIMS, através da ÁREA DO PRESTADOR no site do consórcio www.conims.com.br, detalhando a quantidade, os itens/procedimentos e os valores executados em conformidade com o objeto contratado.

12.2. Deverá ser cadastrado o e-mail: contabilidade@conims.com.br para envio automático da NFS- e no ato de sua emissão.

12.3. Havendo erro no documento de cobrança ou outra circunstância que impeça a liquidação da despesa, o pagamento ficará sobrestado até que à Contratada providencie as medidas saneadoras necessárias, o que não acarretará, neste caso, quaisquer ônus à Contratante.

CLÁUSULA DÉCIMA TERCEIRA - VENCIMENTO E PAGAMENTO

13.1. O vencimento se dará até o dia 30 do mês posterior à data do aceite definitivo da Nota Fiscal, o pagamento será realizado em moeda corrente nacional, através de crédito, DOC ou TED na conta corrente pessoa jurídica no mesmo CNPJ contratado.

13.1.1. No decorrer do processo, caso seja necessária alteração de banco, agência e/ou conta corrente deverá ser solicitado através de Ofício ao Setor de Tesouraria deste CONIMS.

13.2. O pagamento não será realizado através de boleto bancário.

13.3. Não poderá ser cobrado qualquer tipo de despesa senão única e exclusivamente o valor dos serviços prestados e faturados.

13.4. Quando inadimplente o CONIMS, o pagamento será monetariamente atualizado, a partir do seu vencimento e até o de sua liquidação, segundo os mesmos critérios adotados para a atualização de obrigações tributárias da entidade, de acordo com o IPCA acumulado no período, e juros moratórios, à razão de 0,5% (meio por cento) ao mês, calculados "pro rata tempore" em relação ao atraso verificado vigente na data de seu pagamento. Mediante aplicação das seguintes fórmulas:

$$I = (TX / 100) / 365$$

$$EM = I \times N \times VP$$

Onde:

I = Índice de atualização financeira;

TX = Percentual da taxa de juros de mora anual;

EM = Encargos moratórios;

N = N. de dias entre a data prevista para pagamento e a do efetivo pagamento;

VP = Valor da parcela em atraso.

13.5. Em caso de Processo Administrativo de apuração de Responsabilidade, o CONIMS poderá deduzir o valor de multas impostas ao Contratado do saldo a pagar.

13.6. O contratado que deixar de apresentar ou apresentar Certidão de Regularidade do FGTS - CRF, de Débitos Relativos a Créditos Tributários Federais e à Dívida Ativa da União e Negativa de Débitos

Trabalhistas - CNDT, indicativa de pendência, será notificado para regularização, sob pena de bloqueio de serviços, ressalvado o direito ao pagamento dos já prestados.

CLÁUSULA DÉCIMA QUARTA – DA VIGÊNCIA E PRORROGAÇÃO

14.1. O prazo de vigência da contratação é de 12 (doze) meses contados a partir de **11 de janeiro de 2024**, prorrogável por até 10 anos, na forma dos artigos 106 e 107 da Lei nº 14.133, de 2021.

14.2. A prorrogação de que trata este item é condicionada ao ateste, pela autoridade competente, de que as condições e os preços permanecem vantajosos para a Administração, permitida a negociação com o contratado.

CLÁUSULA DÉCIMA QUINTA – REAJUSTE

15.1. Os valores dos serviços do referido credenciamento poderão ser revisados a qualquer tempo, mediante prévia aprovação na Assembleia Geral deste Consórcio.

CLÁUSULA DÉCIMA SEXTA – INFRAÇÕES E SANÇÕES ADMINISTRATIVAS

16.1. Comete infração administrativa, nos termos da [Lei nº 14.133, de 2021](#), o contratado que:

- a) Der causa à inexecução parcial do contrato;
- b) Der causa à inexecução parcial do contrato que cause grave dano à Administração ou ao funcionamento dos serviços públicos ou ao interesse coletivo;
- c) Der causa à inexecução total do contrato;
- d) Ensejar o retardamento da execução ou da entrega do objeto da contratação sem motivo justificado;
- e) Apresentar documentação falsa ou prestar declaração falsa durante a execução do contrato;
- f) Praticar ato fraudulento na execução do contrato;
- g) Comportar-se de modo inidôneo ou cometer fraude de qualquer natureza;
- h) Praticar ato lesivo previsto no art. 5º da Lei nº 12.846, de 1º de agosto de 2013.

16.2. Serão aplicadas ao contratado que incorrer nas infrações acima descritas as seguintes sanções:

- a) **Advertência**, quando o contratado der causa à inexecução parcial do contrato, sempre que não se justificar a imposição de penalidade mais grave
- b) **Impedimento de licitar e contratar**, quando praticadas as condutas descritas nas alíneas “b”, “c” e “d” do subitem acima deste Contrato, sempre que não se justificar a imposição de penalidade mais grave;
- c) **Declaração de inidoneidade para licitar e contratar**, quando praticadas as condutas descritas nas alíneas “e”, “f”, “g” e “h” do subitem acima deste Contrato, bem como nas alíneas “b”, “c” e “d”, que justifiquem a imposição de penalidade mais grave;
- d) **Multa:**
 - (1) Moratória de 0,5% (cinco décimos por cento) por dia de atraso injustificado sobre o valor da parcela inadimplida, até o limite de 30 (trinta) dias;
a. O atraso superior a 31 dias autoriza a Administração a promover a extinção do contrato por descumprimento ou cumprimento irregular de suas cláusulas.
 - (2) Compensatória de 10 % (dez por cento) sobre o valor total do contrato, no caso de inexecução total do objeto.

16.3. A aplicação das sanções previstas neste Contrato não exclui, em hipótese alguma, a obrigação de reparação integral do dano causado ao Contratante.

16.4. Todas as sanções previstas neste Contrato poderão ser aplicadas cumulativamente com a multa.

16.5. Antes da aplicação da multa, será facultada a defesa do interessado no prazo de 15 (quinze) dias úteis, contado da data de sua intimação, em processo administrativo próprio.

16.6. Se a multa aplicada e as indenizações cabíveis forem superiores ao valor do pagamento eventualmente devido pelo Contratante ao Contratado, além da perda desse valor, a diferença será cobrada judicialmente, se inerte o Contratado no seu recolhimento administrativo, no prazo máximo de 30 (trinta) a contar da data do recebimento da comunicação enviada pelo CONIMS.

16.7. A aplicação das sanções realizar-se-á em processo administrativo que assegure o contraditório e a ampla defesa ao Contratado, observando-se o procedimento previsto em Resolução própria desse CONIMS.

16.8. Na aplicação das sanções serão considerados:

- a) A natureza e a gravidade da infração cometida;
- b) As peculiaridades do caso concreto;
- c) As circunstâncias agravantes ou atenuantes;
- d) Os danos que dela provierem para o Contratante;
- e) A implantação ou o aperfeiçoamento de programa de integridade, conforme normas e orientações dos órgãos de controle.

16.9. A personalidade jurídica do Contratado poderá ser desconsiderada sempre que utilizada com abuso do direito para facilitar, encobrir ou dissimular a prática dos atos ilícitos previstos neste Contrato ou para provocar confusão patrimonial, e, nesse caso, todos os efeitos das sanções aplicadas à pessoa jurídica serão estendidos aos seus administradores e sócios com poderes de administração, à pessoa jurídica sucessora ou à empresa do mesmo ramo com relação de coligação ou controle, de fato ou de direito, com o Contratado, observados, em todos os casos, o contraditório, a ampla defesa e a obrigatoriedade de análise jurídica prévia.

16.10. O CONIMS deverá, no prazo máximo 15 (quinze) dias úteis, contado da data de aplicação da sanção, informar e manter atualizados os dados relativos às sanções por ela aplicadas, para fins de publicidade no Cadastro Nacional de Empresas Inidôneas e Suspensas (Ceis) e no Cadastro Nacional de Empresas Punidas (Cnep), instituídos no âmbito do Poder Executivo Federal.

16.11. As sanções de impedimento de licitar e contratar e declaração de inidoneidade para licitar ou contratar são passíveis de reabilitação na forma do Regulamento.

CLÁUSULA DÉCIMA SÉTIMA – RESCISÃO/EXTINÇÃO CONTRATUAL

17.1. O contrato se extingue quando vencido o prazo nele estipulado, independentemente de terem sido cumpridas ou não as obrigações de ambas as partes contraentes.

17.2. O contrato pode ser extinto antes do prazo nele fixado, sem ônus para o contratante, quando esta não dispuser de créditos orçamentários para sua continuidade ou quando entender que o contrato não mais lhe oferece vantagem.

17.2.1. A extinção nesta hipótese ocorrerá na próxima data de aniversário do contrato, desde que haja a notificação do contratado pelo contratante nesse sentido com pelo menos 2 (dois) meses de

antecedência desse dia.

17.2.2. Caso a notificação da não-continuidade do contrato de que trata este subitem ocorra com menos de 2 (dois) meses da data de aniversário, a extinção contratual ocorrerá após 2 (dois) meses da data da comunicação.

17.2.3. Para efetuar a rescisão/descredenciamento a contratada deverá enviar solicitação formal de descredenciamento via e-mail, com um prazo de antecedência de 60 (sessenta) dias.

17.3. O contrato pode ser extinto antes de cumpridas as obrigações nele estipuladas, ou antes do prazo nele fixado, por algum dos seguintes motivos, assegurados o contraditório e a ampla defesa:

17.3.1. Por iniciativa do CONIMS:

- a) não cumprimento ou cumprimento irregular de normas editalícias ou de cláusulas contratuais, de especificações ou de prazos;
- b) desatendimento das determinações regulares emitidas pela autoridade designada para acompanhar e fiscalizar sua execução ou por autoridade superior;
- c) alteração social ou modificação da finalidade ou da estrutura da empresa que restrinja sua capacidade de concluir o contrato;
- d) decretação de falência ou dissolução da sociedade;
- e) caso fortuito ou força maior, regularmente comprovados, impeditivos da execução do contrato;
- f) razões de interesse público, justificadas pelo Presidente do CONIMS;
- g) não cumprimento das obrigações relativas à reserva de cargos prevista em lei, bem como em outras normas específicas, para pessoa com deficiência, para reabilitado da Previdência Social ou para aprendiz.

17.3.2. Por iniciativa do Contratado:

- a) suspensão de execução do contrato, por ordem escrita do CONIMS, por prazo superior a 3 (três) meses e para o qual o Contratado não tenha dado causa;
- b) repetidas suspensões que totalizem 90 (noventa) dias úteis, para as quais o Contratado não tenha dado causa;
- c) atraso superior a 2 (dois) meses, contado da emissão da nota fiscal, dos pagamentos ou de parcelas de pagamentos devidos pelo CONIMS;

17.3.3. Por acordo entre as partes, precedida de autorização escrita e fundamentada do Presidente do CONIMS e reduzidas a termo no respectivo processo.

CLÁUSULA DÉCIMA OITAVA – AÇÕES JUDICIAIS

18.1. Qualquer ação judicial contra a Contratante oriunda de serviços prestados pela Contratada, ou mesmo que venha a Contratante compor a lide, será de exclusiva responsabilidade da Contratada, a qual arcará com todas as despesas de qualquer natureza que do ato resultar, ressarcindo à Contratante todo e qualquer valor que for obrigada a desembolsar em razão dessas ações judiciais, extrajudiciais ou reclamações administrativas.

CLÁUSULA DÉCIMA NONA – FORO

19.1. Para resolver os conflitos e dirimir dúvidas oriundas do presente instrumento, as partes elegem o Foro privilegiado da Comarca de Pato Branco - PR.

E por assim estarem justos e acordados, assinam o presente instrumento as partes e duas



testemunhas, para que surtam seus efeitos legais.

Vinculam esta contratação, independentemente de transcrição:

- a) O Edital, Termo de Referência e anexos do Chamamento Público nº 001/2023;
- b) O requerimento de inscrição do credenciante;
- c) Eventuais anexos dos documentos supracitados.

Pato Branco/PR, 11 de janeiro de 2024.

GUSTAVO RONCEM DE LIMA
Contratada

PAULO HORN
Contratante

Testemunhas:

LHUANNA G. VARDANEGA PERICO
CPF: 079.734.929-41

RAFAEL DAVI R. DE QUIROZ
CPF: 017.866.461-88

ANEXO I

ESPECIFICAÇÕES E DESCRITIVOS DO OBJETO

CÓDIGO	DESCRIÇÃO	VALOR UNIT.	QTDE ANUAL	VALOR TOTAL
02.02.01.002-3	DETERMINAÇÃO DE CAPACIDADE DE FIXAÇÃO DO FERRO	R\$ 6,00	10	R\$ 60,00
02.02.01.004-0	DETERMINAÇÃO DE CURVA GLICÊMICA (2 DOSAGENS)	R\$ 7,26	20	R\$ 145,20
02.02.01.007-4	DETERMINAÇÃO DE CURVA GLICÊMICA CLÁSSICA (5 DOSAGENS)	R\$ 10,00	10	R\$ 100,00
02.02.01.011-2	DOSAGEM DE ÁCIDO ASCORBÍCO	R\$ 31,00	10	R\$ 310,00
02.02.01.012-0	DOSAGEM DE ÁCIDO ÚRICO	R\$ 2,50	10	R\$ 25,00
02.02.01.013-9	DOSAGEM DE ÁCIDO VANILMANDELÍCO	R\$ 9,00	10	R\$ 90,00
02.02.01.016-3	DOSAGEM DE ALFA-1-GLICOPROTEÍNA ÁCIDA	R\$ 7,36	10	R\$ 73,60
02.02.01.018-0	DOSAGEM DE AMILASE	R\$ 3,90	10	R\$ 39,00
02.02.01.020-1	DOSAGEM DE BILIRRUBINA TOTAL E FRAÇÕES	R\$ 2,70	10	R\$ 27,00
02.02.01.021-0	DOSAGEM DE CÁLCIO	R\$ 2,70	10	R\$ 27,00
02.02.01.022-8	DOSAGEM DE CÁLCIO IONIZÁVEL	R\$ 4,74	10	R\$ 47,40
02.02.01.026-0	DOSAGEM DE CLORETO	R\$ 4,10	10	R\$ 41,00
02.02.01.027-9	DOSAGEM DE COLESTEROL HDL	R\$ 4,74	10	R\$ 47,40
02.02.01.028-7	DOSAGEM DE COLESTEROL LDL	R\$ 4,74	10	R\$ 47,40
02.02.01.029-5	DOSAGEM DE COLESTEROL TOTAL	R\$ 2,50	10	R\$ 25,00
02.02.01.030-9	DOSAGEM DE COLINESTERASE	R\$ 3,68	10	R\$ 36,80
02.02.01.031-7	DOSAGEM DE CREATININA	R\$ 2,50	10	R\$ 25,00
02.02.01.032-5	DOSAGEM DE CREATINOFOSFOQUINASE (CPK)	R\$ 5,00	10	R\$ 50,00
02.02.01.033-3	DOSAGEM DE CREATINOFOSFOQUINASE FRACAO MB	R\$ 5,36	10	R\$ 53,60
02.02.01.036-8	DOSAGEM DE DESIDROGENASE LÁTICA	R\$ 5,00	10	R\$ 50,00
02.02.01.038-4	DOSAGEM DE FERRITINA	R\$ 15,59	10	R\$ 155,90
02.02.01.039-2	DOSAGEM DE FERRO SÉRICO	R\$ 3,51	10	R\$ 35,10
02.02.01.040-6	DOSAGEM DE FOLATO	R\$ 15,65	10	R\$ 156,50
02.02.01.042-2	DOSAGEM DE FOSFATASE ALCALINA	R\$ 2,70	10	R\$ 27,00
02.02.01.043-0	DOSAGEM DE FÓSFORO	R\$ 2,80	10	R\$ 28,00
02.02.01.046-5	DOSAGEM DE GAMA-GLUTAMIL-TRANSFERASE (GAMA GT)	R\$ 4,74	10	R\$ 47,40
02.02.01.047-3	DOSAGEM DE GLICOSE	R\$ 2,70	10	R\$ 27,00
02.02.01.050-3	DOSAGEM DE HEMOGLOBINA GLICOSILADA	R\$ 7,86	10	R\$ 78,60
02.02.01.055-4	DOSAGEM DE LIPASE	R\$ 4,50	10	R\$ 45,00
02.02.01.056-2	DOSAGEM DE MAGNÉSIO	R\$ 2,70	10	R\$ 27,00
02.02.01.060-0	DOSAGEM DE POTÁSSIO	R\$ 2,50	10	R\$ 25,00
02.02.01.061-9	DOSAGEM DE PROTEÍNAS TOTAIS	R\$ 1,40	10	R\$ 14,00
02.02.01.062-7	DOSAGEM DE PROTEÍNAS TOTAIS E FRAÇÕES	R\$ 2,50	10	R\$ 25,00
02.02.01.063-5	DOSAGEM DE SÓDIO	R\$ 2,50	10	R\$ 25,00
02.02.01.064-3	DOSAGEM DE TRANSAMINASE GLUTÂMICO-OXALACÉTICA (TGO)	R\$ 2,70	10	R\$ 27,00
02.02.01.065-1	DOSAGEM DE TRANSAMINASE GLUTÂMICO-PIRUVÍCA (TGP)	R\$ 2,70	10	R\$ 27,00
02.02.01.066-0	DOSAGEM DE TRANSFERRINA	R\$ 8,24	10	R\$ 82,40
02.02.01.067-8	DOSAGEM DE TRIGLICÉRIDEOS	R\$ 4,74	10	R\$ 47,40
02.02.01.069-4	DOSAGEM DE UREIA	R\$ 2,50	10	R\$ 25,00
02.02.01.070-8	DOSAGEM DE VITAMINA B12	R\$ 15,24	10	R\$ 152,40
02.02.01.072-4	ELETROFORESE DE PROTEÍNAS	R\$ 8,84	10	R\$ 88,40
02.02.01.076-7	DOSAGEM DE 25 HIDROXIVITAMINA D	R\$ 15,24	10	R\$ 152,40
02.02.02.002-9	CONTAGEM DE PLAQUETAS	R\$ 5,00	10	R\$ 50,00
02.02.02.003-7	CONTAGEM DE RETICULÓCITOS	R\$ 5,46	10	R\$ 54,60
02.02.02.013-4	DETERMINAÇÃO DE TEMPO DE TROMBOPLASTINA PARCIAL ATIVADA (TTP ATIVADA)	R\$ 5,77	10	R\$ 57,70
02.02.02.014-2	DETERMINAÇÃO DE TEMPO E ATIVIDADE DA PROTROMBINA (TAP)	R\$ 4,50	10	R\$ 45,00
02.02.02.015-0	DETERMINAÇÃO DE VELOCIDADE DE HEMOSSIDIMENTAÇÃO (VHS)	R\$ 3,00	10	R\$ 30,00
02.02.02.029-0	DOSAGEM DE FIBRINOGENIO	R\$ 9,21	10	R\$ 92,10

02.02.02.030-4	DOSAGEM DE HEMOGLOBINA	R\$ 1,53	10	R\$ 15,30
02.02.02.035-5	ELETROFORESE DE HEMOGLOBINA	R\$ 7,73	10	R\$ 77,30
02.02.02.036-3	ERITROGRAMA (ERITROCITOS, HEMOGLOBINA, HEMATOCRITO)	R\$ 2,73	10	R\$ 27,30
02.02.02.037-1	HEMATOCRITO	R\$ 1,53	10	R\$ 15,30
02.02.02.038-0	HEMOGRAMA COMPLETO	R\$ 5,50	10	R\$ 55,00
90.01.01.178-0	HLAB - 27	R\$ 74,00	10	R\$ 740,00
02.02.02.039-8	LEUCOGRAMA	R\$ 2,73	10	R\$ 27,30
02.02.02.053-3	TESTE DE HAM (HEMOLISE ACIDA)	R\$ 3,91	10	R\$ 39,10
02.02.02.054-1	TESTE DIRETO DE ANTIGLOBULINA HUMANA (TAD)	R\$ 2,73	10	R\$ 27,30
02.02.02.055-0	DOSAGEM DE PROTEINA C FUNCIONAL	R\$ 65,00	10	R\$ 650,00
02.02.02.056-8	DOSAGEM DE PROTEINA S FUNCIONAL	R\$ 100,00	10	R\$ 1.000,00
02.02.03.006-7	DETERMINAÇÃO DE COMPLEMENTO (CH50)	R\$ 18,50	10	R\$ 185,00
02.02.03.007-5	DETERMINAÇÃO DE FATOR REUMATOIDE	R\$ 3,50	10	R\$ 35,00
02.02.03.008-3	DETERMINAÇÃO QUANTITATIVA DE PROTEÍNA C REATIVA	R\$ 11,10	10	R\$ 111,00
02.02.03.009-1	DOSAGEM DE ALFA-FETOPROTEIN	R\$ 15,06	10	R\$ 150,60
02.02.03.010-5	DOSAGEM DE ANTIGENO PROSTATICO ESPECIFICO (PSA)	R\$ 16,42	10	R\$ 164,20
02.02.03.011-3	DOSAGEM DE BETA-2-MICROGLOBULINA	R\$ 19,38	10	R\$ 193,80
02.02.03.012-1	DOSAGEM DE COMPLEMENTO C3	R\$ 17,16	10	R\$ 171,60
02.02.03.013-0	DOSAGEM DE COMPLEMENTO C4	R\$ 17,16	10	R\$ 171,60
02.02.03.015-6	DOSAGEM DE IMUNOGLOBULINA A (IGA)	R\$ 17,16	10	R\$ 171,60
02.02.03.016-4	DOSAGEM DE IMUNOGLOBULINA E (IGE)	R\$ 10,00	10	R\$ 100,00
02.02.03.018-0	DOSAGEM DE IMUNOGLOBULINA M (IGM)	R\$ 17,16	10	R\$ 171,60
02.02.03.020-2	DOSAGEM DE PROTEINA C REATIVA	R\$ 3,80	10	R\$ 38,00
02.02.03.027-0	PESQUISA DE ANTICORPOS ANTI-DNA	R\$ 13,50	10	R\$ 135,00
90.01.01.233-0	(02.02.03.027-0) - PESQUISA DE ANTICORPOS ANTI-DNA (DUPLA HELICE) OU NATIVO	R\$ 18,00	10	R\$ 180,00
02.02.03.030-0	PESQUISA DE ANTICORPOS ANTI-HIV-1 + HIV-2 (ELISA)	R\$ 12,00	10	R\$ 120,00
02.02.03.032-6	PESQUISA DE ANTICORPOS ANTI-RIBONUCLEOPROTEINA (RNP)	R\$ 17,16	10	R\$ 171,60
02.02.03.034-2	PESQUISA DE ANTICORPOS ANTI-SM	R\$ 17,16	10	R\$ 171,60
02.02.03.035-0	PESQUISA DE ANTICORPOS ANTI-SS-A (RO)	R\$ 21,50	10	R\$ 215,00
02.02.03.036-9	PESQUISA DE ANTICORPOS ANTI-SS-B (LA)	R\$ 21,50	10	R\$ 215,00
02.02.03.047-4	PESQUISA DE ANTICORPOS ANTIESTREPTOLISINA O (ASLO)	R\$ 3,50	10	R\$ 35,00
02.02.03.052-0	PESQUISA DE ANTICORPOS ANTIINSULINA	R\$ 24,02	10	R\$ 240,20
02.02.03.055-5	PESQUISA DE ANTICORPOS ANTIMICROSSOMAS	R\$ 20,59	10	R\$ 205,90
02.02.03.058-0	PESQUISA DE ANTICORPOS ANTIMUSCULO LISO	R\$ 17,16	10	R\$ 171,60
02.02.03.059-8	PESQUISA DE ANTICORPOS ANTINUCLEO	R\$ 17,16	10	R\$ 171,60
02.02.03.062-8	PESQUISA DE ANTICORPOS ANTITIREOGLOBULINA	R\$ 17,16	10	R\$ 171,60
02.02.03.063-6	PESQUISA DE ANTICORPOS CONTRA ANTIGENO DE SUPERFICIE DO VIRUS DA HEPATITE B (ANTI-HBS)	R\$ 18,55	10	R\$ 185,50
02.02.03.064-4	PESQUISA DE ANTICORPOS CONTRA ANTIGENO E DO VIRUS DA HEPATITE B (ANTI-HBE)	R\$ 18,55	10	R\$ 185,50
02.02.03.067-9	PESQUISA DE ANTICORPOS CONTRA O VIRUS DA HEPATITE C (ANTI-HCV)	R\$ 18,55	10	R\$ 185,50
02.02.03.074-1	PESQUISA DE ANTICORPOS IGG ANTICITOMEGALOVIRUS	R\$ 13,00	10	R\$ 130,00
02.02.03.075-0	PESQUISA DE ANTICORPOS IGG ANTILEISHMANIAS	R\$ 13,24	10	R\$ 132,40
02.02.03.076-8	PESQUISA DE ANTICORPOS IGG ANTITOXOPLASMA	R\$ 16,97	10	R\$ 169,70
02.02.03.078-4	PESQUISA DE ANTICORPOS IGG E IGM CONTRA ANTIGENO CENTRAL DO VIRUS DA HEPATITE B (ANTI-HBC-TOTAL)	R\$ 18,55	10	R\$ 185,50
90.01.01.027-0	(02.02.03.079-2) - PESQUISA DE ANTICORPOS IGG CONTRA ARBOVIRUS PARA CHIKUNGUNYA	R\$ 106,00	5	R\$ 530,00
90.01.01.028-0	(02.02.03.079-2) - PESQUISA DE ANTICORPOS IGG CONTRA ARBOVIRUS PARA DENGUE	R\$ 42,60	10	R\$ 426,00
02.02.03.080-6	PESQUISA DE ANTICORPOS IGG CONTRA O VIRUS DA HEPATITE A (HAV-IGG)	R\$ 18,55	10	R\$ 185,50

02.02.03.081-4	PESQUISA DE ANTICORPOS IGG CONTRA O VIRUS DA RUBEOLA	R\$ 17,16	10	R\$ 171,60
02.02.03.083-0	PESQUISA DE ANTICORPOS IGG CONTRA O VIRUS EPSTEIN-BARR	R\$ 17,16	10	R\$ 171,60
02.02.03.084-9	PESQUISA DE ANTICORPOS IGG CONTRA O VIRUS HERPES SIMPLES	R\$ 24,55	10	R\$ 245,50
02.02.03.085-7	PESQUISA DE ANTICORPOS IGM ANTICITOMEGALOVIRUS	R\$ 13,00	10	R\$ 130,00
02.02.03.087-3	PESQUISA DE ANTICORPOS IGM ANTITOXOPLASMA	R\$ 18,55	10	R\$ 185,50
02.02.03.089-0	PESQUISA DE ANTICORPOS IGM CONTRA ANTIGENO CENTRAL DO VIRUS DA HEPATITE B (ANTI-HBC-IGM)	R\$ 18,55	10	R\$ 185,50
90.01.01.054-0	(02.02.03.090-3) - PESQUISA DE ANTICORPOS IGM CONTRA ARBOVIRUS PARA DENGUE	R\$ 42,60	10	R\$ 426,00
02.02.03.091-1	PESQUISA DE ANTICORPOS IGM CONTRA O VIRUS DA HEPATITE A (HAV-IGG)	R\$ 18,55	10	R\$ 185,50
02.02.03.092-0	PESQUISA DE ANTICORPOS IGM CONTRA O VIRUS DA RUBEOLA	R\$ 17,16	10	R\$ 171,60
02.02.03.094-6	PESQUISA DE ANTICORPOS IGM CONTRA O VIRUS EPSTEIN-BARR	R\$ 17,16	10	R\$ 171,60
02.02.03.095-4	PESQUISA DE ANTICORPOS IGM CONTRA O VIRUS HERPES SIMPLES	R\$ 17,16	10	R\$ 171,60
02.02.03.096-2	PESQUISA DE ANTIGENO CARCINOEMBRIONARIO (CEA)	R\$ 13,35	10	R\$ 133,50
02.02.03.097-0	PESQUISA DE ANTIGENO DE SUPERFICIE DO VIRUS DA HEPATITE B (HBSAG)	R\$ 18,55	10	R\$ 185,50
02.02.03.098-9	PESQUISA DE ANTIGENO E DO VIRUS DA HEPATITE B (HBEAG)	R\$ 18,55	10	R\$ 185,50
90.01.01.384-0	(02.02.03.103-9) - IGE ESPECÍFICO PARA ÁCAROS	R\$ 33,56	10	R\$ 335,60
90.01.01.398-0	(02.02.03.103-9) - IGE ESPECÍFICO PARA ALIMENTOS: ADITIVOS E CONSERVANTES E DIVERSOS	R\$ 57,20	10	R\$ 572,00
90.01.01.395-0	(02.02.03.103-9) - IGE ESPECÍFICO PARA ALIMENTOS: AVES E OVOS	R\$ 33,80	10	R\$ 338,00
90.01.01.396-0	(02.02.03.103-9) - IGE ESPECÍFICO PARA ALIMENTOS: CARNE	R\$ 45,15	10	R\$ 451,50
90.01.01.393-0	(02.02.03.103-9) - IGE ESPECÍFICO PARA ALIMENTOS: MARISCOS E MOLUSCOS	R\$ 56,80	10	R\$ 568,00
90.01.01.392-0	(02.02.03.103-9) - IGE ESPECÍFICO PARA ALIMENTOS: TEMPEROS	R\$ 72,00	10	R\$ 720,00
90.01.01.362-0	(02.02.03.103-9) - IGE ESPECÍFICO PARA COMPONENTES ALÉRGICOS	R\$ 37,40	10	R\$ 374,00
90.01.01.389-0	(02.02.03.103-9) - IGE ESPECÍFICO PARA DROGAS	R\$ 39,20	10	R\$ 392,00
90.01.01.386-0	(02.02.03.103-9) - IGE ESPECÍFICO PARA INSETOS E VENENOS DE INSETOS	R\$ 36,76	10	R\$ 367,60
90.01.01.385-0	(02.02.03.103-9) - IGE ESPECÍFICO PARA POEIRA DOMÉSTICA	R\$ 38,65	10	R\$ 386,50
90.01.01.369-0	(02.02.03.103-9) - IGE ESPECÍFICO PARA PÓLEN DE ÁRVORES	R\$ 33,80	10	R\$ 338,00
90.01.01.368-0	(02.02.03.103-9) - IGE ESPECÍFICO PARA PÓLEN DE ERVAS DANINHAS	R\$ 40,45	10	R\$ 404,50
90.01.01.367-0	(02.02.03.103-9) - IGE ESPECÍFICO PARA PÓLEN DE GRAMÍNEAS	R\$ 33,48	10	R\$ 334,80
02.02.03.111-0	TESTE NÃO TREPONEMICO P/ DETECÇÃO DE SIFILIS	R\$ 4,00	10	R\$ 40,00
02.02.03.112-8	TESTE FTA-ABS IGG P/ DIAGNOSTICO DA SIFILIS	R\$ 13,00	10	R\$ 130,00
02.02.03.113-6	TESTE FTA-ABS IGM P/ DIAGNOSTICO DA SIFILIS	R\$ 13,00	10	R\$ 130,00
02.02.03.117-9	TESTE NÃO TREPONEMICO P/ DETECÇÃO DE SIFILIS EM GESTANTES	R\$ 4,00	10	R\$ 40,00
02.02.03.118-7	DOSAGEM DE ANTICORPOS ANTITRANSGLUTAMINAISE RECOMBINANTE HUMANO IGA	R\$ 39,50	10	R\$ 395,00
02.02.03.120-9	DOSAGEM DE TROPONINA	R\$ 9,00	10	R\$ 90,00
02.02.03.121-7	DOSAGEM DO ANTÍGENO CA 125	R\$ 13,50	10	R\$ 135,00

02.02.04.005-4	PESQUISA DE ENTEROBIUS VERMICULARES (OXIURUS OXIURA)	R\$ 1,65	10	R\$ 16,50
02.02.04.006-2	PESQUISA DE EOSINOFILOS	R\$ 1,65	10	R\$ 16,50
02.02.04.009-7	PESQUISA DE LEUCOCITOS NAS FEZES	R\$ 1,65	10	R\$ 16,50
02.02.04.010-0	PESQUISA DE LEVEDURAS NAS FEZES	R\$ 1,65	10	R\$ 16,50
02.02.04.014-3	PESQUISA DE SANGUE OCULTO NAS FEZES	R\$ 11,80	20	R\$ 236,00
02.02.05.001-7	ANALISE DE CARACTERES FISICOS, ELEMENTOS E SEDIMENTO DA URINA	R\$ 5,00	20	R\$ 100,00
02.02.05.002-5	CLEARANCE DE CREATININA	R\$ 4,91	20	R\$ 98,20
02.02.05.004-1	CLEARANCE DE UREIA	R\$ 3,51	10	R\$ 35,10
02.02.05.009-2	DOSAGEM DE MICROALBUMINA NA URINA	R\$ 10,50	10	R\$ 105,00
02.02.05.011-4	DOSAGEM DE PROTEINAS (URINA DE 24 HORAS)	R\$ 3,50	10	R\$ 35,00
02.02.06.004-7	DOSAGEM DE 17-ALFA-HIDROXIPROGESTERONA	R\$ 12,50	10	R\$ 125,00
02.02.06.008-0	DOSAGEM DE ADRENOCORTICOTROFICO (ACTH)	R\$ 18,36	10	R\$ 183,60
02.02.06.011-0	DOSAGEM DE ANDROSTENEDIONA	R\$ 11,53	10	R\$ 115,30
02.02.06.012-8	DOSAGEM DE CALCITONINA	R\$ 17,89	10	R\$ 178,90
02.02.06.013-6	DOSAGEM DE CORTISOL	R\$ 10,00	10	R\$ 100,00
02.02.06.014-4	DOSAGEM DE DEHIDROEPIANDROSTERONA (DHEA)	R\$ 14,06	10	R\$ 140,60
02.02.06.015-2	DOSAGEM DE DIHIDROTESTOTERONA (DHT)	R\$ 24,60	10	R\$ 246,00
02.02.06.016-0	DOSAGEM DE ESTRADIOL	R\$ 10,15	10	R\$ 101,50
02.02.06.017-9	DOSAGEM DE ESTRIOL	R\$ 11,55	10	R\$ 115,50
02.02.06.018-7	DOSAGEM DE ESTRONA	R\$ 15,01	10	R\$ 150,10
02.02.06.019-5	DOSAGEM DE GASTRINA	R\$ 17,61	10	R\$ 176,10
02.02.06.021-7	DOSAGEM DE GONADOTROFINA CORIONICA HUMANA (HCG, BETA HCG)	R\$ 10,00	10	R\$ 100,00
02.02.06.022-5	DOSAGEM DE HORMONIO DE CRESCIMENTO (HGH)	R\$ 10,21	10	R\$ 102,10
02.02.06.023-3	DOSAGEM DE HORMONIO FOLICULO-ESTIMULANTE (FSH)	R\$ 10,00	10	R\$ 100,00
02.02.06.024-1	DOSAGEM DE HORMONIO LUTEINIZANTE (LH)	R\$ 10,00	10	R\$ 100,00
02.02.06.025-0	DOSAGEM DE HORMONIO TIREOESTIMULANTE (TSH)	R\$ 9,86	10	R\$ 98,60
02.02.06.026-8	DOSAGEM DE INSULINA	R\$ 10,50	10	R\$ 105,00
02.02.06.027-6	DOSAGEM DE PARATORMONIO	R\$ 43,13	10	R\$ 431,30
02.02.06.028-4	DOSAGEM DE PEPTIDEO C	R\$ 15,35	10	R\$ 153,50
02.02.06.029-2	DOSAGEM DE PROGESTERONA	R\$ 10,22	10	R\$ 102,20
02.02.06.030-6	DOSAGEM DE PROLACTINA	R\$ 10,50	10	R\$ 105,00
02.02.06.032-2	DOSAGEM DE SOMATOMEDINA C (IGF1)	R\$ 19,96	10	R\$ 199,60
02.02.06.033-0	DOSAGEM DE SULFATO DE HIDROEPIANDROSTERONA (DHEAS)	R\$ 14,00	10	R\$ 140,00
02.02.06.034-9	DOSAGEM DE TESTOSTERONA	R\$ 10,43	10	R\$ 104,30
02.02.06.035-7	DOSAGEM DE TESTOSTERONA LIVRE	R\$ 13,11	10	R\$ 131,10
02.02.06.036-5	DOSAGEM DE TIREOGLOBULINA	R\$ 15,35	10	R\$ 153,50
02.02.06.037-3	DOSAGEM DE TIROXINA (T4)	R\$ 9,64	10	R\$ 96,40
02.02.06.038-1	DOSAGEM DE TIROXINA LIVRE (T4 LIVRE)	R\$ 11,60	10	R\$ 116,00
02.02.06.039-0	DOSAGEM DE TRIIODOTIRONINA (T3)	R\$ 9,58	10	R\$ 95,80
02.02.07.005-0	DOSAGEM DE ACIDO VALPROICO	R\$ 20,35	10	R\$ 203,50
02.02.07.008-5	DOSAGEM DE ALUMINIO	R\$ 27,50	10	R\$ 275,00
02.02.07.012-3	DOSAGEM DE BARBITURATOS	R\$ 18,79	10	R\$ 187,90
02.02.07.015-8	DOSAGEM DE CARBAMAZEPINA	R\$ 17,53	10	R\$ 175,30
02.02.07.017-4	DOSAGEM DE CHUMBO	R\$ 8,83	10	R\$ 88,30
02.02.07.018-2	DOSAGEM DE CICLOSPORINA	R\$ 58,61	10	R\$ 586,10
02.02.07.019-0	DOSAGEM DE COBRE	R\$ 10,04	10	R\$ 100,40
02.02.07.022-0	DOSAGEM DE FENITOINA	R\$ 35,22	10	R\$ 352,20
02.02.07.025-5	DOSAGEM DE LITIO	R\$ 3,50	10	R\$ 35,00
02.02.07.035-2	DOSAGEM DE ZINCO	R\$ 15,65	10	R\$ 156,50
02.02.08.001-3	ANTIBIOGRAMA	R\$ 11,98	10	R\$ 119,80
02.02.08.003-0	ANTIBIOGRAMA P/ MICOBACTERIAS	R\$ 13,33	10	R\$ 133,30
02.02.08.004-8	BACIOSCOPIA DIRETA P/ BAAR TUBERCULOSE (DIAGNÓSTICA)	R\$ 4,20	10	R\$ 42,00
02.02.08.006-4	BACIOSCOPIA DIRETA P/ BAAR TUBERCULOS (CONTROLE)	R\$ 4,20	20	R\$ 84,00
02.02.08.007-2	BACTERIOSCOPIA (GRAM)	R\$ 5,60	10	R\$ 56,00

02.02.08.008-0	CULTURA DE BACTERIAS P/ IDENTIFICACAO	R\$ 10,89	10	R\$ 108,90
90.01.01.346-0	(02.02.03.053-9) - PESQUISA DE ANTICORPOS IGG ANTILEPTOSPIRAS (LEPTOSPIROSE)	R\$ 40,00	10	R\$ 400,00
90.01.01.345-0	(02.02.03.053-9) - PESQUISA DE ANTICORPOS IGM ANTILEPTOSPIRAS (LEPTOSPIROSE)	R\$ 40,00	10	R\$ 400,00
02.02.09.030-2	PROVA DO LATEX P/ PESQUISA DO FATOR REUMATOIDE	R\$ 3,69	10	R\$ 36,90
02.02.10.020-0	SEQUENCIAMENTO COMPLETO DO EXOMA	R\$ 7.860,00	1	R\$ 7.860,00
02.02.12.002-3	DETERMINACAO DIRETA E REVERSA DE GRUPO ABO	R\$ 2,74	10	R\$ 27,40
02.02.12.006-6	PESQUISA DE ANTICORPOS SERICOS IRREGULARES 370C	R\$ 5,79	10	R\$ 57,90
02.02.12.007-4	PESQUISA DE ANTICORPOS SERICOS IRREGULARES A FRIO	R\$ 5,79	10	R\$ 57,90
02.02.12.008-2	PESQUISA DE FATOR RH (INCLUI D FRACO)	R\$ 2,74	10	R\$ 27,40
02.02.12.009-0	TESTE INDIRETO DE ANTIGLOBULINA HUMANA (TIA)	R\$ 8,19	10	R\$ 81,90
90.01.01.125-0	ANCA	R\$ 35,00	10	R\$ 350,00
90.01.01.123-0	ANTI CENTROMERO	R\$ 27,30	10	R\$ 273,00
90.01.01.121-0	ANTICOAGULANTE LUPICO	R\$ 37,90	10	R\$ 379,00
90.01.01.210-0	ANTICORPO ANTIRRECEPTOR DA ACETILCOLINA	R\$ 255,50	10	R\$ 2.555,00
90.01.01.180-0	ANTICORPO/ACIDO ANTIENDOMISIO	R\$ 30,80	10	R\$ 308,00
90.01.01.183-0	AVIDEZ PARA TOXOPLASMOSE	R\$ 39,00	10	R\$ 390,00
90.01.01.400-0	BARTONELLA HENSELAE IGG	R\$ 350,00	5	R\$ 1.750,00
90.01.01.401-0	BARTONELLA HENSELAE IGM	R\$ 350,00	10	R\$ 3.500,00
90.01.01.459-0	BRCA1 e BRCA2 - SEQUENCIAMENTO GENÉTICO COMPLETO	R\$ 2.600,00	2	R\$ 5.200,00
90.01.01.119-0	CA 153	R\$ 28,00	10	R\$ 280,00
90.01.01.120-0	CA 199	R\$ 28,00	10	R\$ 280,00
90.01.01.149-0	CALPROTECTINA FECAL	R\$ 90,00	10	R\$ 900,00
90.01.01.196-0	CAPTURA HIBRIDA HPV	R\$ 180,80	10	R\$ 1.808,00
90.01.01.177-0	COBRE URINARIO	R\$ 14,00	10	R\$ 140,00
90.01.01.359-0	DIMERO-D	R\$ 95,00	10	R\$ 950,00
90.01.01.193-0	DOSAGEM DE CLORO	R\$ 5,50	30	R\$ 165,00
90.01.01.331-0	DOSAGEM DE HOMOCISTEINA SERICA	R\$ 30,00	10	R\$ 300,00
90.01.01.215-0	DOSAGEM DE TOPIRAMATO	R\$ 399,00	10	R\$ 3.990,00
90.01.01.254-0	FATOR V DE LEIDEN	R\$ 150,00	10	R\$ 1.500,00
90.01.01.124-0	FRUTOSAMINA	R\$ 11,00	20	R\$ 220,00
90.01.01.158-0	IGFBP3	R\$ 58,73	10	R\$ 587,30
90.01.01.172-0	IGG (P/IMUNOGLOBULINA)	R\$ 18,06	10	R\$ 180,60
90.01.01.461-0	NIPT - TESTE PRÉ NATAL NÃO INVASIVO (PANORAMA BÁSICO)	R\$ 2.800,00	10	R\$ 28.000,00
90.01.01.176-0	PSA LIVRE	R\$ 28,00	10	R\$ 280,00
90.01.01.118-0	SELENIO	R\$ 47,60	10	R\$ 476,00
90.01.01.112-0	SOROLOGIA P/CAXUMBA (IGG)	R\$ 30,31	10	R\$ 303,10
90.01.01.113-0	SOROLOGIA P/CAXUMBA (IGM)	R\$ 39,48	10	R\$ 394,80
90.01.01.203-0	SOROLOGIA P/VARICELA (IGG)	R\$ 70,00	10	R\$ 700,00
90.01.01.202-0	SOROLOGIA P/VARICELA (IGM)	R\$ 56,00	10	R\$ 560,00
90.01.01.088-0	TESTE GENETICO DE INTOLERANCIA A LACTOSE	R\$ 91,00	10	R\$ 910,00
90.01.01.220-0	TESTE RÁPIDO PARA VÍRUS SARS-CoV-2 DETECÇÃO DE ANTÍGENO (COVID19)	R\$ 180,00	10	R\$ 1.800,00
90.01.01.117-0	TRAB	R\$ 39,20	20	R\$ 784,00
90.01.01.122-0	TRIIODOTIRONINA LIVRE (T3 LIVRE)	R\$ 11,20	25	R\$ 280,00
VALOR TOTAL ANUAL		R\$ 97.978,60		

Assinantes

Veracidade do documento



Documento assinado digitalmente.
Verifique a veracidade utilizando o QR Code ao lado ou acesse o site **verificador-assinaturas.plataforma.betha.cloud** e insira o código abaixo:

JE7

N4E

MGL

0WZ

Prefeitura de Bom Sucesso do Sul

PREFEITURA MUNICIPAL DE BOM SUCESSO DO SUL – PR. HOMOLOGAÇÃO E ADJUDICAÇÃO PREGÃO ELETRÔNICO Nº 80/2023 – Processo Licitatório 125/2023 De acordo com o resultado por fornecedor, também de acordo com o parecer jurídico, e em concordância com a Ata de Sessão eletrônica de Abertura do processo licitatório na modalidade de Pregão Eletrônico nº 80/2023, cujo objeto é a contratação de empresa para o fornecimento e suporte técnico de uma rede privada, interligando a Sede do Município (Prefeitura Municipal) com os Departamentos Municipais e outros locais de interesse do município, bem como, o fornecimento e suporte técnico de interligação de câmeras IP e o Destacamento da Polícia Militar de Bom Sucesso do Sul; estes, através de fibra óptica, conforme quantidade, especificações e condições descritas no Termo de Referência Anexo do edital, HOMOLOGO por seus próprios fundamentos determinando que seja ADJUDICADO o seu objeto a favor da empresa INOVANET TELECOMUNICAÇÕES LTDA - ME, com o CNPJ Nº 28.942.269/0001-06, conforme descrição e valores abaixo relacionados:

Table with 6 columns: Item, Descrição dos Itens, Unid., Qtde, Valor Unit. (R\$), Valor Total do Item (R\$). Includes items for network installation and fiber optic support.

VALOR TOTAL HOMOLOGADO DA LICITAÇÃO R\$ 182.000,00 (Cento e Oitenta e Dois Mil Reais)

Bom Sucesso do Sul, 11 de Janeiro de 2023. NILSON ANTONIO FEVERSANI Prefeito Municipal

PREFEITURA MUNICIPAL DE BOM SUCESSO DO SUL – PR. HOMOLOGAÇÃO E ADJUDICAÇÃO PREGÃO ELETRÔNICO Nº 81/2023 – REGISTRO DE PREÇOS 67/2023 (Processo Licitatório 127/2023)

De acordo com o parecer jurídico e em concordância com a Ata Eletrônica, de Abertura do processo licitatório na modalidade de Pregão Eletrônico nº 81/2023, que teve como objeto o "REGISTRO DE PREÇOS para futuras aquisições de equipamentos e móveis sob medida a serem instalados na Antiga casa dos idosos a qual será utilizada pelo departamento da Assistência Social, conforme quantidades, especificações e condições descritas no Termo de Referência constante do Anexo I do Edital, HOMOLOGO por seus próprios fundamentos determinando que seja ADJUDICADO o seu objeto a favor das empresas abaixo descritas, junto com seus itens e valores relacionados:

EMPRESA FORNECEDORA: AR LIMP LTDA - ME - CNPJ: 31.314.488/0001-55

Table with 6 columns: Item, Descrição dos Itens, Unid., Marca, Qtde, V. Unit. Item (R\$), V. Total do Item (R\$). Includes items for micro-ondas, gas stove, and iron.

VALOR TOTAL HOMOLOGADO PARA O FORNECEDOR: R\$ 4.197,80 (Quatro Mil e Cento e Noventa e Sete Reais e Oitenta Centavos)

EMPRESA FORNECEDORA: MICRON INFORMATICA LTDA - ME - CNPJ: 39.791.096/0001-99

Table with 6 columns: Item, Descrição dos Itens, Unid., Marca, Qtde, V. Unit. Item (R\$), V. Total do Item (R\$). Includes items for freezer and refrigerator.

VALOR TOTAL HOMOLOGADO PARA O FORNECEDOR: R\$ 11.038,00 (Onze Mil e Trinta e Oito Reais)

EMPRESA FORNECEDORA: 44.133.337 ANA CAROLINE PHILIPPSEN CRUZ-MEI - CNPJ: 44.133.337/0001-42

Table with 6 columns: Item, Descrição dos Itens, Unid., Marca, Qtde, V. Unit. Item (R\$), V. Total do Item (R\$). Includes item for electric stove.

VALOR TOTAL HOMOLOGADO PARA O FORNECEDOR: R\$ 944,00 (Novecentos e Quarenta e Quatro Reais)

EMPRESA FORNECEDORA: EXCLUSIVE COMERCIO LTDA - EPP - CNPJ: 47.034.949/0001-76

Table with 6 columns: Item, Descrição dos Itens, Unid., Marca, Qtde, V. Unit. Item (R\$), V. Total do Item (R\$). Includes item for metal cabinet.

VALOR TOTAL HOMOLOGADO PARA O FORNECEDOR: R\$ 5.936,46 (Cinco Mil e Novecentos e Trinta e Seis Reais e Quarenta e Seis Centavos)

EMPRESA FORNECEDORA: CENTRO OESTE - COMERCIO DE MOVEIS E EQUIPAMENTOS LTDA - EPP - CNPJ: 73.334.476/0001-32

Table with 6 columns: Item, Descrição dos Itens, Unid., Marca, Qtde, V. Unit. Item (R\$), V. Total do Item (R\$). Includes items for planetarium and sandwich maker.

VALOR TOTAL HOMOLOGADO PARA O FORNECEDOR: R\$ 1.141,00 (Um Mil e Cento e Quarenta e Um Reais)

VALOR TOTAL HOMOLOGADO DA LICITAÇÃO R\$ 23.257,26 (Vinte e Três Mil e Duzentos e Cinquenta e Sete Reais e Seis Centavos)

Bom Sucesso do Sul, 11 de Janeiro de 2024. NILSON ANTONIO FEVERSANI Prefeito Municipal

PREFEITURA MUNICIPAL DE BOM SUCESSO DO SUL ERRATA

REF. AO AVISO DA DISPENSA DE LICITAÇÃO 19/2023 Nas publicações do dia 29 de dezembro de 2023, no Diário Oficial dos Municípios do Paraná, edição de nº 2929, e no Jornal de Beltrão, edição 7.861 do dia 29 de dezembro de 2023, e no site do município no dia 28 de dezembro de 2023, tendo em vista equívoco cometido quanto ao CNPJ da empresa contratada, então: "onde se lê": CONTRATADA: GAE - CRESCER TREINAMENTO LTDA - ME CNPJ/MF sob o nº 03.964.493/0001-78 "Leia-se": CONTRATADA: CRESCER TREINAMENTO LTDA - ME CNPJ/MF sob o nº 15.309.971/0001-95 Bom Sucesso do Sul, 11 de janeiro de 2024. Josiane Folle Pregoeira

PREFEITURA MUNICIPAL DE BOM SUCESSO DO SUL - PARANÁ. EXTRATO DO CONTRATO Nº 02/2024

DISPENSA DE LICITAÇÃO Nº 19/2023 - (Processo Licitatório 135/2023). Data do Aviso 28/12/2023. CONTRATANTE: MUNICÍPIO DE BOM SUCESSO DO SUL - CNPJ: 80.874.100/0001-86. CONTRATADA: CRESCER TREINAMENTO LTDA - ME - CNPJ: 15.309.971/0001-95. OBJETO: Contratação de empresa para capacitar a rede de proteção e de atendimento da criança e do adolescente sobre práticas de atuação integrada no atendimento, planejamento e promoção dos direitos de crianças e adolescentes com foco no enfrentamento de situações de violações de direitos., conforme especificações abaixo:

Table with 4 columns: Item, Descrições do Item, Valor Unit. (R\$), Valor Total do Item (R\$). Includes item for professional training.

VALOR E PAGAMENTO: O valor total do contrato é de R\$ 4.800,00 (quatro mil e oitocentos reais) com pagamento para o 5º dia útil do mês. RECURSOS FINANCEIROS: As despesas decorrentes do presente contrato serão suportadas pelo Orçamento Municipal, à conta da seguinte Dotação Orçamentária: nº: 08.00 - Departamento de Ação Social; 08.03 - Fundo Municipal de Assistência Social; 0824400082.025 - Manutenção do Fundo Municipal de Assistência Social; 33.90.39- Outros Serviço de Terceiro Pessoa Jurídica - Despesa 1149. VIGÊNCIA CONTRATUAL A vigência do presente contrato é 12 (doze) meses, contados a partir da sua assinatura. Bom Sucesso do Sul, 10 de Janeiro de 2024. NILSON ANTONIO FEVERSANI Prefeito Municipal

RESOLUÇÃO Nº 07/2024 DATA 11/01/2024 SÚMULA: Exonera servidor em cargo temporário e dá outras providências.

Logo of CONSUD (Consórcio Intermunicipal de Saúde do Sudoeste) and text of Resolution 07/2024 dated 11/01/2024.

O PRESIDENTE DO CONSÓRCIO INTERMUNICIPAL DE SAÚDE DO SUDOESTE - CONSUD, JEAN PIERR CATTO, NO USO DE SUAS ATRIBUIÇÕES LEGAIS E EM CONFORMIDADE COM O ESTATUTO:

Promulga a seguinte Resolução: Art.1º Fica exonerada, por término de contrato, a servidora Sra. PAOLA RAIK MANCINI portadora do RG Nº. 8.750.700-9 SSP PR e CPF Nº. 044.840.389-78, ocupante do cargo temporário de PSICÓLOGO, a partir de 11/01/2024.

Art. 2º - Esta resolução entrará em vigor na data de sua publicação, com efeitos a partir do dia 11 de janeiro de 2024. Gabinete do Presidente do Consórcio Intermunicipal de Saúde do Sudoeste, 11 de janeiro de 2024. JEAN PIERR CATTO - Presidente Consórcio Intermunicipal de Saúde do Sudoeste

RESOLUÇÃO Nº 06/2024 DATA 11/01/2024

SÚMULA: Exonera servidor em cargo temporário e dá outras providências. O PRESIDENTE DO CONSÓRCIO INTERMUNICIPAL DE SAÚDE DO SUDOESTE - CONSUD, JEAN PIERR CATTO, NO USO DE SUAS ATRIBUIÇÕES LEGAIS E EM CONFORMIDADE COM O ESTATUTO:

Promulga a seguinte Resolução: Art.1º Fica exonerada, por término de contrato, a servidora Sra. LETICIA CERBARO AGUIAR portadora do RG Nº. 9.442.455-0 SSP PR e CPF Nº. 098.257.689-75, ocupante do cargo temporário de DENTISTA ENDODONTISTA, a partir de 11/01/2024.

Art. 2º - Esta resolução entrará em vigor na data de sua publicação, com efeitos a partir do dia 11 de janeiro de 2024. Gabinete do Presidente do Consórcio Intermunicipal de Saúde do Sudoeste, 11 de janeiro de 2024. JEAN PIERR CATTO - Presidente Consórcio Intermunicipal de Saúde do Sudoeste

RESOLUÇÃO Nº 05/2024 DATA 11/01/2024

SÚMULA: Nomeia servidor em cargo temporário e dá outras providências. O PRESIDENTE DO CONSÓRCIO INTERMUNICIPAL DE SAÚDE DO

SUDOESTE - CONSUD, JEAN PIERR CATTO, NO USO DE SUAS ATRIBUIÇÕES LEGAIS E EM CONFORMIDADE COM O ESTATUTO:

Promulga a seguinte Resolução: Art.1º Fica nomeada, por tempo determinado, a Servidora abaixo citada, aprovada no Processo Seletivo Simplificado - PSS Edital 001/2022, no quadro de pessoal do Consórcio Intermunicipal de Saúde do Sudoeste - CONSUD.

Table with 4 columns: NOME, CPF, FUNÇÃO, ADMISSÃO. Lists Ligia Guindani Gehlen as a Physiotherapist starting 11/01/2024.

Art. 2º - Os vencimentos mensais atribuídos serão os constantes estipulados na resolução Nº 73/2013 e 24/2014. Art. 3º - Esta resolução entrará em vigor na data de sua publicação, com efeitos a partir do dia 11 de janeiro de 2024.

Gabinete do Presidente do Consórcio Intermunicipal de Saúde do Sudoeste, 11 de janeiro de 2024. Jean Pierr Catto - Presidente

EXTRATO DE CONTRATO TEMPORÁRIO Nº 01/2024 PROCESSO SELETIVO SIMPLIFICADO Nº 001/2022

PARTES: CONSÓRCIO INTERMUNICIPAL DE SAÚDE DO SUDOESTE e LIGIA GUINDANI GEHLEN. OBJETO: Contratação de FISIOTERAPEUTA com carga horária semanal de 20 (vinte) horas. FUNDAMENTO LEGAL: Edital de PSS nº 001/2022, art. 443 da CLT, Resolução nº 083/2018 da ARSS, e art. 37, inciso IX da Constituição Federal. VIGÊNCIA: Termo inicial em 11/01/2024 e termo final em 11/01/2025, podendo ser prorrogado por até igual período por uma única vez. RECURSOS: Dotação própria da entidade. REMUNERAÇÃO MENSAL R\$ 3.088,21 (três mil oitenta e oito reais com vinte e um centavos).

Francisco Beltrão, em 11 de janeiro de 2024. JEAN PIERR CATTO - Presidente/CONSUD

CONSÓRCIO INTERMUNICIPAL DE SAÚDE TERMO DE HOMOLOGAÇÃO E ADJUDICAÇÃO DE PROCESSO LICITATÓRIO

O(a) presidente Paulo Horn, no uso das atribuições que lhe são conferidas pela legislação em vigor, especialmente pela Lei 14133/21 e alterações posteriores, a vista do parecer conclusivo exarado pela Comissão de Licitações, resolve:

- 01 - Homologar e Adjudicar a presente Licitação nestes termos: a) Nr. Processo: 6/2024 b) Nr. Licitação: 5/2024 - IL c) Modalidade: Inexigibilidade de licitação d) Data de Homologação: 11/01/2024 e) Objeto da Licitação: Credenciamento e contratação de pessoa jurídica para a realização de exames laboratoriais.

Table with 4 columns: Un., Quantidade, Vl. Unitário, Total dos Itens. Lists items for laboratory analysis.

02 - Autorizar a emissão da(s) nota(s) de empenho correspondente(s).

Table with 2 columns: Descrição da Despesa, Dotação. Shows funding for municipalities.

PAULO HORN Presidente

CONSÓRCIO INTERMUNICIPAL DE SAÚDE TERMO DE RATIFICAÇÃO DO PROCESSO DE INEXIGIBILIDADE Nº 5/2024

Fundamentado no art. 79 da Lei de Licitações nº 14133/21, RATIFICO a Inexigibilidade Nº 5/2024, para a Credenciamento e contratação de pessoa jurídica para a realização de exames laboratoriais.

Valor Global: 503.234,82 Dotação: 02.001.10.302.0002.2002.3.3.90.39.00 Fonte: 076 Data: 11/01/2024

PAULO HORN Presidente

CONSÓRCIO INTERMUNICIPAL DE SAÚDE Tipo de Instrumento: Contrato (termo inicial)

Nº Contrato: 8/2024 NIELAB LABORATORIO LTDA CNPJ/CPF: 05.595.058/0002-80 Nº Licitação: 3/2024 Nº Processo: 4/2024 Modalidade: Inexigibilidade de licitação

Objeto: Credenciamento e contratação de pessoa jurídica para a realização de exames laboratoriais. Data da Assinatura: 11/01/2024 Valor: 97.978,60 Vigência: 11/01/2024 a 10/01/2025

CONSÓRCIO INTERMUNICIPAL DE SAÚDE Tipo de Instrumento: Contrato (termo inicial)

Nº Contrato: 9/2024 CLINICA DE OTORRINOLARINGOLOGIA AMORIM SOCIEDADE SIMPLES LTDA CNPJ/CPF: 07.182.569/0001-64 Nº Licitação: 4/2024 Nº Processo: 5/2024 Modalidade: Inexigibilidade de licitação

Objeto: Credenciamento de pessoas jurídicas para a realização de atendimento de consultas de especialidades. Data da Assinatura: 11/01/2024 Valor: 125.144,00 Vigência: 11/01/2024 a 10/01/2025

CONSÓRCIO INTERMUNICIPAL DE SAÚDE - CONIMS ATO DE PESSOAL Nº 008 DE 11 DE JANEIRO DE 2024

Súmula: Contratar os empregados aprovados no Concurso Público 001/2023 para compor o quadro de pessoal do Consórcio Intermunicipal de Saúde - CONIMS. ATO DE PESSOAL Nº 009 DE 11 DE JANEIRO DE 2024 Súmula: Dispõe sobre o desligamento dos empregados contratados através de Processo Seletivo Simplificado - PSS contratados para emprego por prazo determinado. A íntegra encontra-se disponível nos seguintes endereços eletrônicos: http://www.conims.com.br/ e http://www.diariomunicipal.com.br/amp/

Câmara Municipal de Salto do Lontra DECRETO LEGISLATIVO Nº. 001/2024

SÚMULA: Nomeia Maicon Antônio Ganzer, para o Cargo de Assistente Administrativo e dá outras providências. VALDECIR BALDESSAR, Presidente da Câmara Municipal de Vereadores de Salto do Lontra, Estado do Paraná, no uso de suas atribuições legais, que lhe são conferidas por Lei, conforme Edital de Concurso Público nº 01/2022 e Edital de Convocação nº 01/2024: DECRETA:

Art. 1º - Fica nomeado, a partir de 12 de janeiro de 2024, Maicon Antônio Ganzer, brasileiro, portador do CPF 000.717.350-46, para o Cargo de Assistente Administrativo. Art. 2º - Revogada as disposições em contrário, este Decreto entrará em vigor na data de sua publicação. Gabinete da Presidência da Câmara Municipal de Salto do Lontra, Estado do Paraná em 11 de janeiro de 2024. VALDECIR BALDESSAR Presidente

ESTADO DO PARANÁ
MUNICÍPIO DE CHOPINZINHO

CONSÓRCIO INTERMUNICIPAL DE SAÚDE
TERCEIRO RESUMO DE CONTRATOS DE JANEIRO 2024

CONSÓRCIO INTERMUNICIPAL DE SAÚDE			
Tipo de Instrumento:	Contrato (termo inicial)		
Nº Contrato:	8/2024		
Contratado:	RIELAB LABORATORIO LTDA		
CNPJ/CPF:	05.596.068/0002-80		
Nº Licitação:	3/2024	Nº Processo: 4/2024	Modalidade: Inexigibilidade de licitação
Objeto:	Credenciamento e contratação de pessoa jurídica para a realização de exames laboratoriais.		
Data da Assinatura:	11/01/2024		
Valor:	97.978,60		
Vigência:	11/01/2024 a 10/01/2025		
Tipo de Instrumento:	Contrato (termo inicial)		
Nº Contrato:	9/2024		
Contratado:	CLINICA DE OTORRINOLARINGOLOGIA AMORIM SOCIEDADE SIMPLES LTDA		
CNPJ/CPF:	07.182.569/0001-64		
Nº Licitação:	4/2024	Nº Processo: 5/2024	Modalidade: Inexigibilidade de licitação
Objeto:	Credenciamento de pessoas jurídicas para a realização de atendimento de consultas de especialidades.		
Data da Assinatura:	11/01/2024		
Valor:	126.144,00		
Vigência:	11/01/2024 a 10/01/2025		

Publicado por:
Ivete Maria Lorenzi
Código Identificador:2617AB93

Matéria publicada no Diário Oficial dos Municípios do Paraná no dia 12/01/2024. Edição 2938
A verificação de autenticidade da matéria pode ser feita informando o código identificador no site:
<https://www.diariomunicipal.com.br/amp/>